"HABILIDAD"

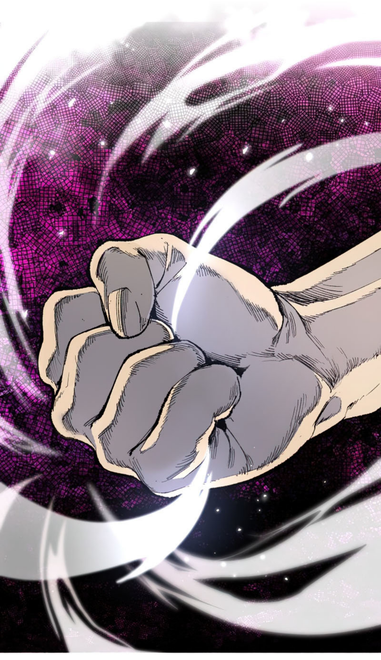

"MONSTRUO"

4

"MUERTE".

A MEDIDA QUE MI CONCIENCIA COMIENZA A DESVANECERSE,

ESCUCHO ESA VOZ ROBÓTICA FAMILIAR OTRA VEZ.

"JUGADOR" MUERTO.

FRACASO EN LA MISION.

만렙돌파

CAPITULO 1. EL REGRESO (1)

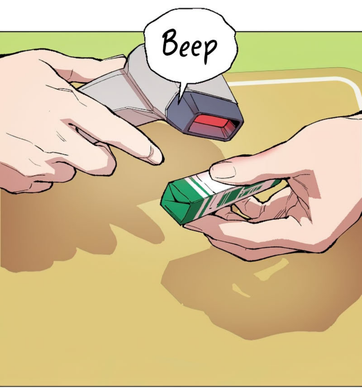

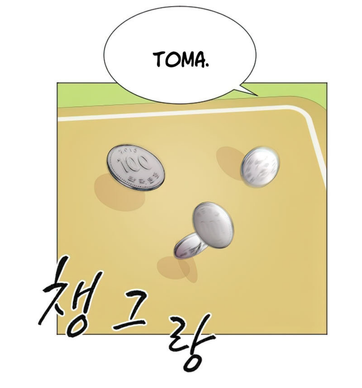

UN ESTUDIANTE UNIVERSITARIO DE 20 AÑOS.

VIVO CADA DÍA AL MÁXIMO MIENTRAS TRABAJO A TIEMPO PARCIAL.

...ESO ES UNA MIERDA.

NO HAY MANERA DE QUE DISFRUTE DE ESTA
VIDA DE MIERDA.

LOS MISMOS EVENTOS DIARIOS.
EL MISMO PAISAJE ABURRIDO TODOS LOS DÍAS.

TAN ABURRIDO.

¿QUÉ HACES, HIJO~?

¿YO? ESTOY TRABAJANDO COMO SIEMPRE~

¿QUÉ ES LO QUE PASA?

MAMÁ

HOY ES TU DÍA DE PAGA, ¿VERDAD?

DE REPENTE QUERÍA VERTE A TI~ Y UN POCO DE POLLO.

OH, CLARO, HOY ES MI DÍA DE PAGO.

MAMÁ LO RECUERDA MEJOR QUE YO...

CIELOS, ESTÁ BIEN.

¡COMPRARÉ UN POLLO PICANTE Y UN POLLO FRITO!

MAMÁ

HIJO~ CONSIGUE UN POLLO CON SALSA DE SOJA EN LUGAR DE UNO FRITO~

STAFF
김 가봉
...?!

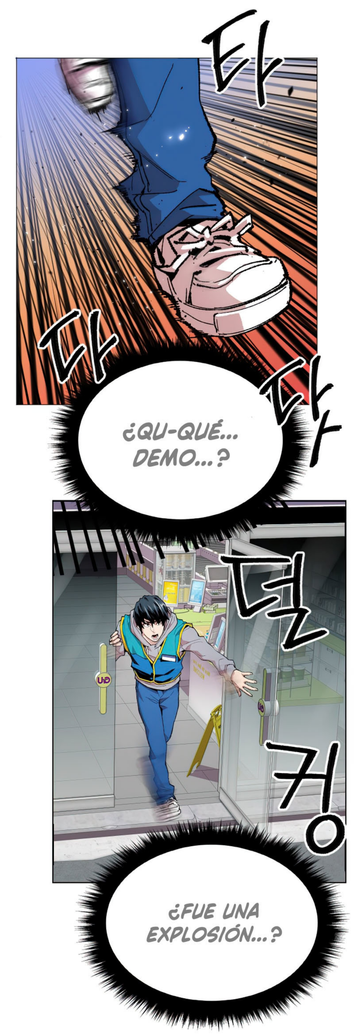
타
다
다
다
¿QU-QUÉ... DEMO...?
덜
컹
¿FUE UNA EXPLOSIÓN...?

웅

동경 시장
東京市場

¿HUH...?

¡¿QUÉ DEMONIIIII IOOOOOOOS?!

¿ESTOY SOÑANDO...?

NO... ESTO ES DEFINITIVAMENTE LA REALIDAD...

MI MENTE ERA
UN DESASTRE.

ヨテ

¡KEUK...!

¡MIERDA...!
¡¡¡ME TROPECÉ...!!!

¡¡POR QUÉ AHORA...!!

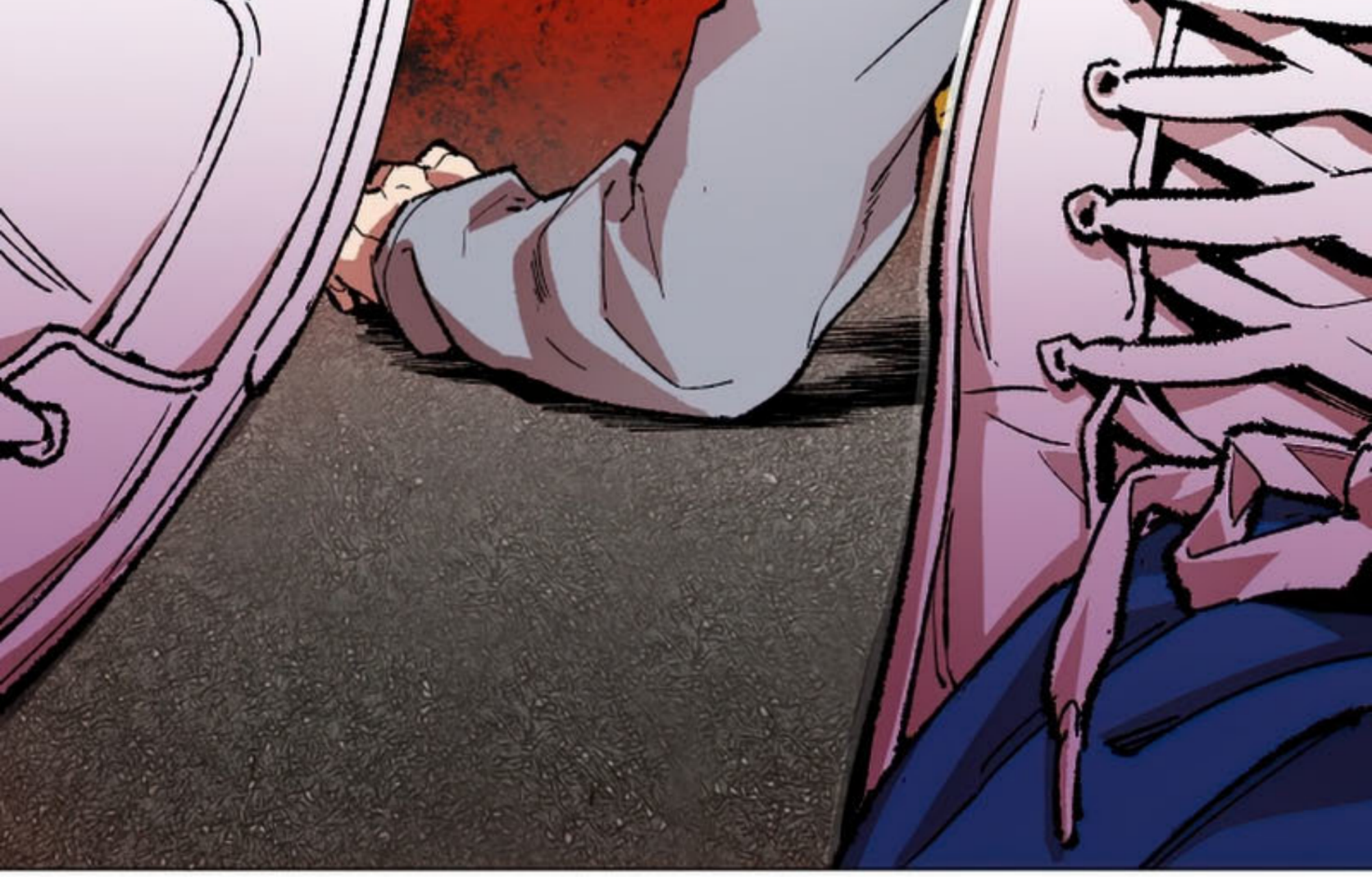

¿POR QUÉ... ESTÁN MIS PIERNAS...

ALLÍ...?

...MALDITA SEA...

¿ESE MONSTRUO DE LOS TENTÁCULOS HIZO ESO...?

WHIRR

WHIRR

WHIRR

WHIRR

WHIRR

WHIRR

WHIRR

WHIRR

WHIRR

으잉
!
〈SISTEMA〉
ANUNCIO

ACTIVANDO EL PROGRAMA

DE DESPERTAR HUMANO.

INICIANDO LA "PRUEBA
DEL DESPERTAR".

QU...

¿"DESPERTAR"...?

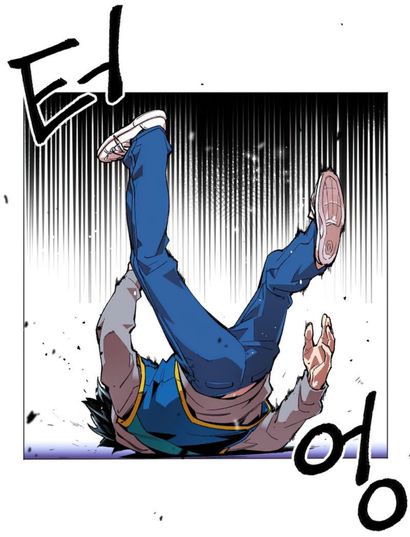

¡URGH...!
¿SOLO... QU-QUÉ?
¿DÓNDE ESTOY...?
...!?

¿MIS PIERNAS...

HAN VUELTO?

COMO LOS INCOMPRENSIBLES EVENTOS OCURRIERON UNO TRAS OTRO...

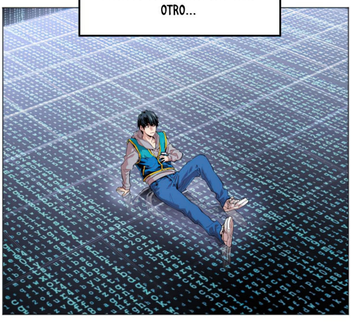

MI MENTE SE QUEDÓ EN BLANCO.

SALUDOS, "JUGADOR".

BIENVENIDO A LA ZONA DE DESPERTAR.

¿QUÉ...?
¿ESA VOZ DE ANTES...?

¡¿Y QUÉ ERA ESO...?!
¿EL "ÁREA DEL DESPERTAR" ....?

ESTE LUGAR... ¿ESTOY DENTRO DE UN ORDENADOR?

¿Eh?
INICIANDO LA PRUEBA DEL DESPERTAR.

GENERANDO EL MONSTRUO.

MISION
ATACA AL MONSTRUO DE LAS PRUEBAS.
EL MONSTRUO SE BORRARÁ AUTOMÁTICAMENTE UNA VEZ QUE LE DES UN GOLPE, TANTO SI ESTÁ DAÑADO COMO SI NO.
...?!

¡¿QUÉ PASA CON ESTA MIERDA?!
¡¿COMO SE SUPONE QUE VOY A DARLE UN GOLPE A ESTE MONSTRUO?!

KRRR...

¡¡¡KRAAAAAAA-!!!

...!!
¡¡AAAAAAAHHH!!

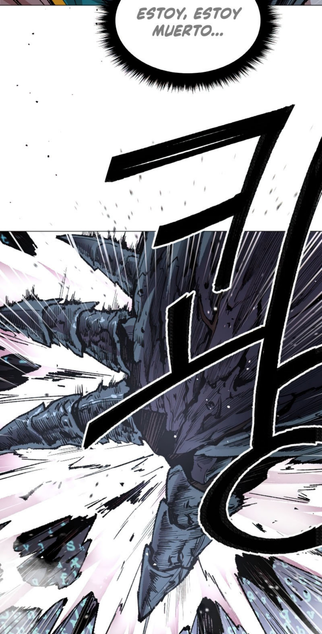
ESTOY, ESTOY MUERTO...

삐빅

HAS FALLADO LA PRUEBA DEL DESPERTAR.

REGENERANDO EL CUERPO DEL JUGADOR.

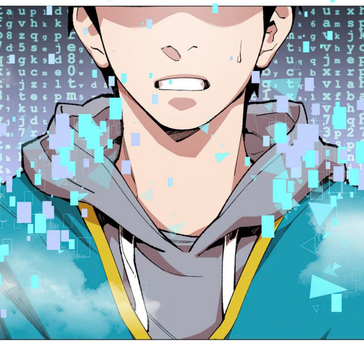

¿QUÉ?
ESTOY VIVO...

오싹

ESO ES...
¿MI CADÁVER...?

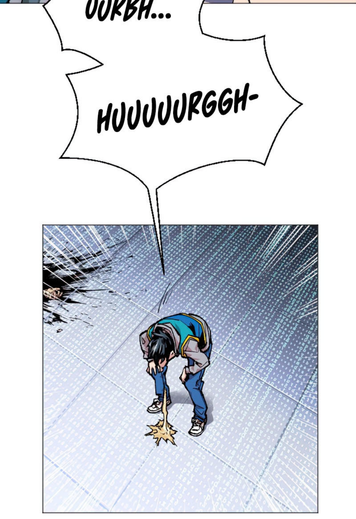
UURBH...
HUUUUURGGH-

¿"REGENERACIÓN"...?

NO ME DIGAS...

KRRR...

아

덜덜
덜덜
AH...

AAA
AAAA
AAAA
AH

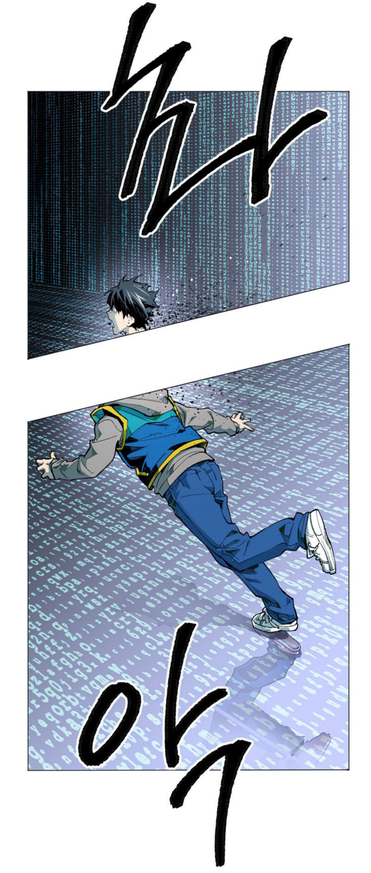

HAS FALLADO LA PRUEBA DEL DESPERTAR.

REGENERANDO AL JUGADOR.

MISION

ATACA AL MONSTRUO DE LAS PRUEBAS.

EL MONSTRUO SE BORRARÁ AUTOMÁTICAMENTE UNA VEZ QUE LE DES UN GOLPE, TANTO SI ESTÁ DAÑADO COMO SI NO.

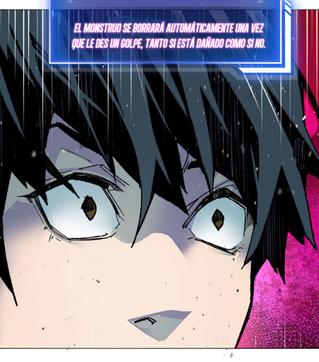

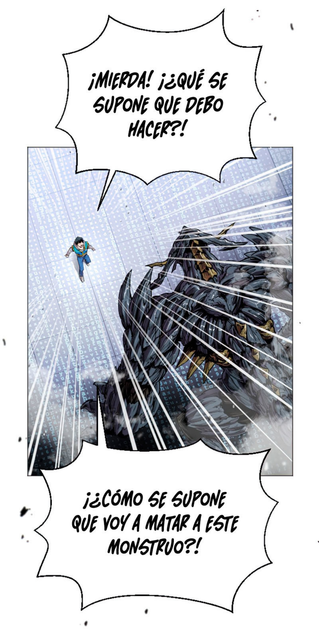

ES IMPOSIBLE MATARLO.

EL MONSTRUO DE PRUEBA ES UNA EXISTENCIA "TRASCENDENTE" SEGÚN EL PROGRAMA.

ERA IMPOSIBLE MATARLO DESDE EL PRINCIPIO.

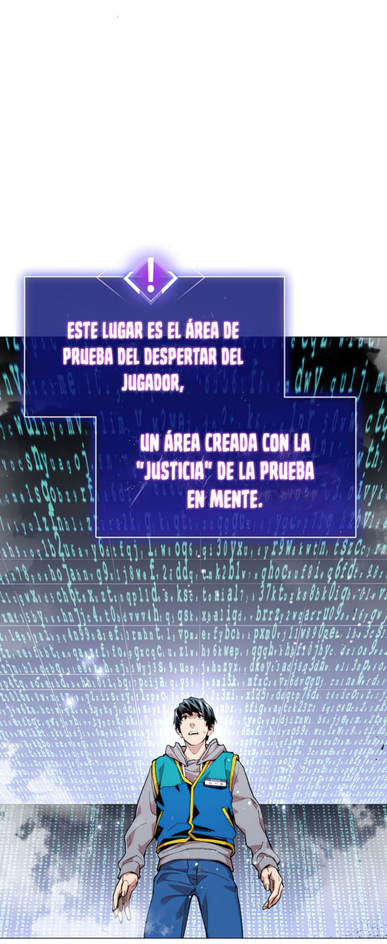
ESTE LUGAR ES EL ÁREA DE PRUEBA DEL DESPERTAR DEL JUGADOR,
UN ÁREA CREADA CON LA "JUSTICIA" DE LA PRUEBA EN MENTE.

¿JUGADOR...?
¿DESPERTAR...?
¿JUSTICIA...?

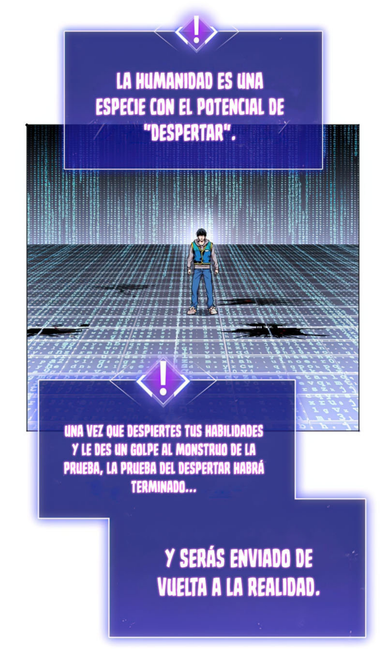
LA HUMANIDAD ES UNA ESPECIE CON EL POTENCIAL DE "DESPERTAR".
UNA VEZ QUE DESPIERTES TUS HABILIDADES Y LE DES UN GOLPE AL MONSTRUO DE LA PRUEBA, LA PRUEBA DEL DESPERTAR HABRÁ TERMINADO...
Y SERÁS ENVIADO DE VUELTA A LA REALIDAD.

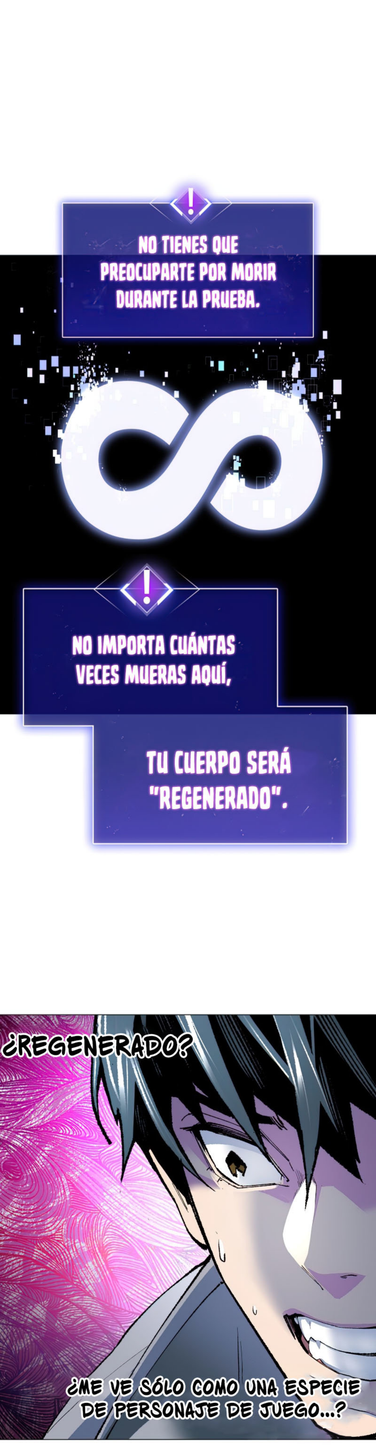

ESTO ES RIDÍCULO... ¡¿ESTOY EN UNA NOVELA DE FANTASÍA O ALGO ASÍ?!

PERO NO TENGO OTRA OPCIÓN QUE CONFIAR EN SUS PALABRAS...

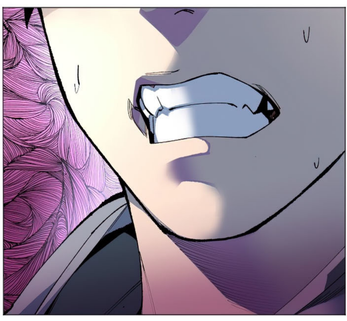

UN "JUGADOR"...
¿DICE?

NUNCA TUVE ELECCIÓN
DESDE EL PRINCIPIO.

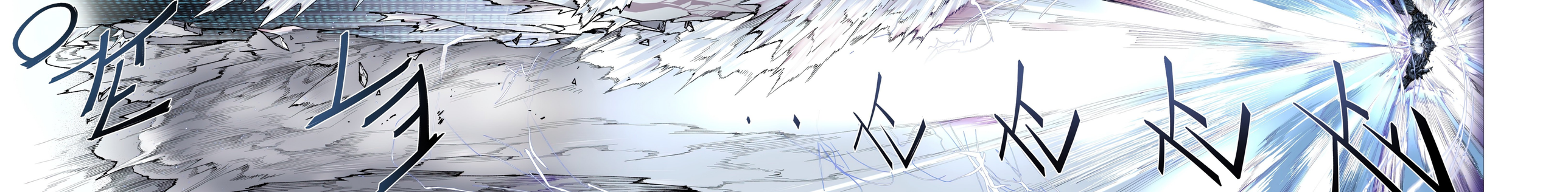

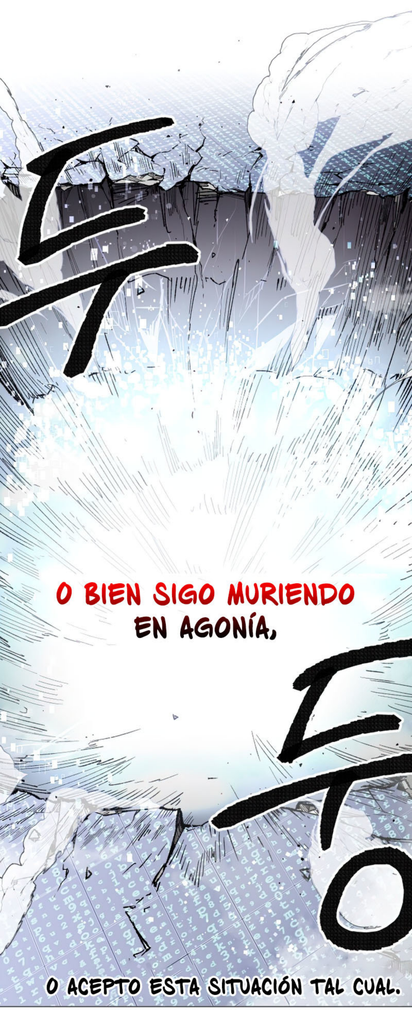
O BIEN SIGO MURIENDO
EN AGONÍA,
O ACEPTO ESTA SITUACIÓN TAL CUAL.

¡DESPERTAR EXITOSO!

HAS OBTENIDO UNA HABILIDAD Y DESTREZA.

ESTADO

KIM KIBONG Lv.1

HP 460 / 460

MP 250 / 250

FUERZA	25
AGILIDAD	11
PODER MÁGICO	22

RASGOS INNATOS

[NINGUNO]

CONFIRMAR

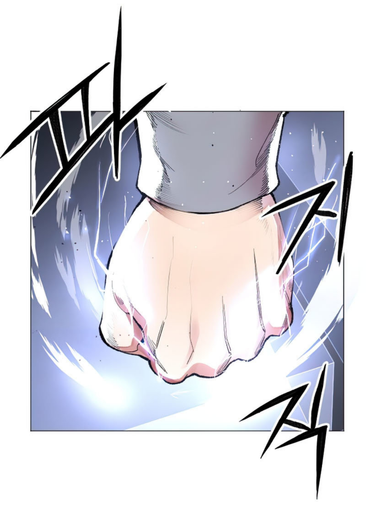

HABILIDAD DESPERTADA...

"MEJORA DEL CUERPO"

SÓLO HAY UNA COSA
QUE PUEDO HACER.

ACEPTAR TODO,

¡Y TERMINAR ESTA MALDITA "PRUEBA"!

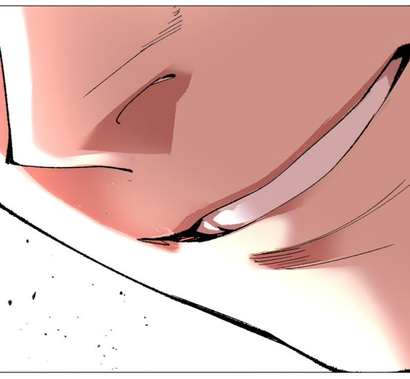

MISION

¡TAREA CUMPLIDA!

RECOMPENSA: HABILIDAD "MEJORA DEL CUERPO" OBTENIDA!

...

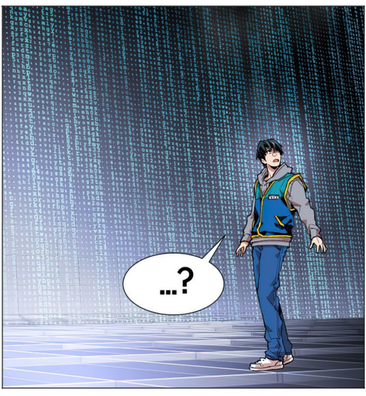
...?

¡OYE! ¿QUÉ ESTÁS HACIENDO?
¡¿NO HA TERMINADO LA PRUEBA?!
¡DEJA DE PERDER EL TIEMPO Y SÁCAME DE AQUÍ!

ERROR
웨잉
ERROR
웨잉
ERROR
ERROR
웨잉
ERROR
ERROR
웨잉
웨잉
...?!

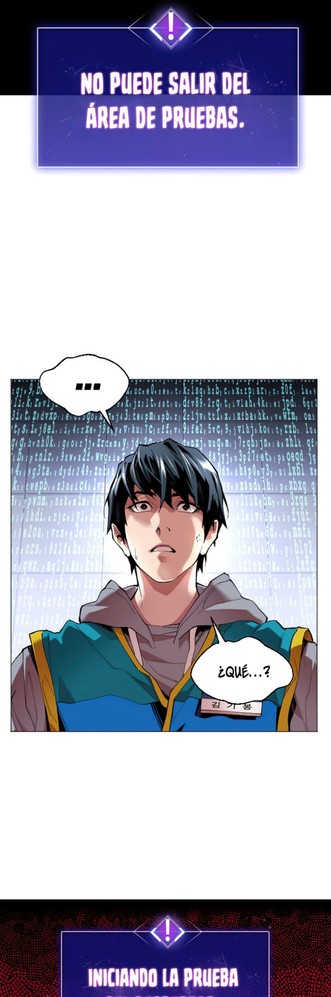
DEBIDO A UN ERROR DESCONOCIDO.
NO PUEDE SALIR DEL ÁREA DE PRUEBAS.

...
¿QUÉ...?

INICIANDO LA PRUEBA DEL DESPERTAR.

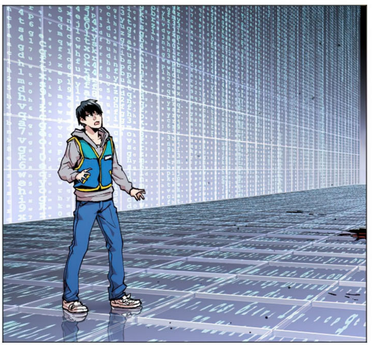

¿QUÉ PASA CON ESTA MIERDA...?

¿NO PUEDO DEJAR EL ÁREA DE PRUEBA...?

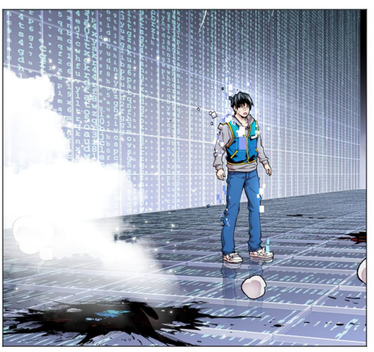

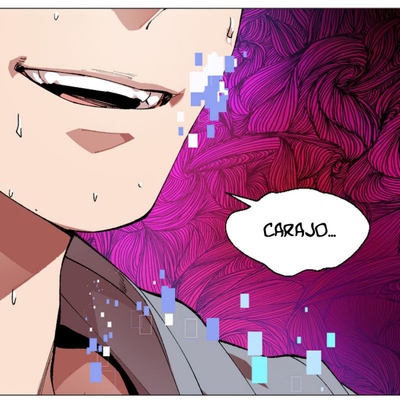

UN "ERROR DESCONOCIDO"

SI LO COMPARAMOS CON UN JUEGO, ERA COMO UN "BUG".

Y YO ERA COMO UN PERSONAJE DEL JUEGO AFECTADO POR EL BUG.

ESTABA ATRAPADO EN ESTE ESPACIO.

[redacted]

LA MUERTE Y LA RECREACIÓN SIGUIERON.

DURANTE UNA SEMANA...

UN MES...

UN AÑO...

MI MENTE SE FUE QUEBRANDO POCO A POCO.

INCLUSO SI MI CUERPO SE ESTABA REGENERANDO,

NO ERA EL CASO DE MI MENTE.

ENTONCES...

삐빅

SU ESTADO DE SALUD HA AUMENTADO.

AJUSTANDO LOS DATOS DE LA COPIA DE SEGURIDAD.

슥

두

ESTADO

KIM KIBONG Lv.1

HP 470 / 470 +10

MP 250 / 250

FUERZA	25
AGILIDAD	11
PODER MÁGICO	22

RASGOS INNATOS

[NINGUNO]

CONFIRMAR

두두

¿MI ESTADO AUMENTÓ...?

¡¿LO DICES EN SERIO?!

DEBIDO A LOS CONTINUOS ATAQUES QUE RECIBIÓ TU CUERPO, TUS ESTADÍSTICAS DE SALUD HAN AUMENTADO.

EL ERROR NO FUE AJUSTADO O ARREGLADO.

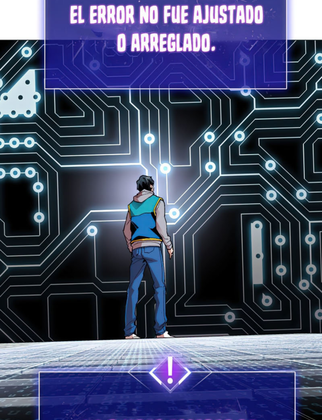

NO PUEDES ESCAPAR DE ESTE LUGAR NUNCA.

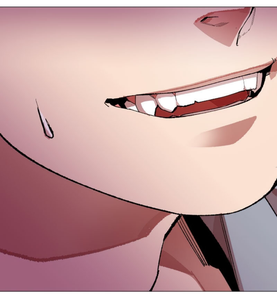

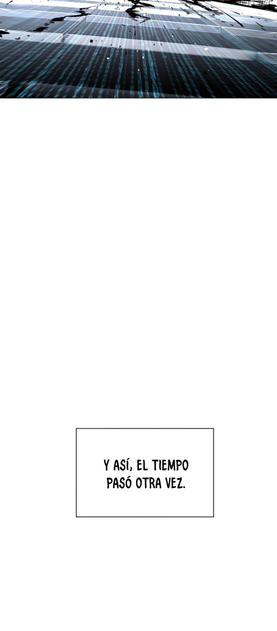

Y ASÍ, EL TIEMPO PASÓ OTRA VEZ.

2 AÑOS...

3 AÑOS...

4 AÑOS...

TRATÉ DE HUIR CON TODAS MIS FUERZAS.

INTENTÉ RESISTIRME AL MONSTRUO DE LA PRUEBA.

POR LO TANTO, MIS ESTADÍSTICAS AUMENTARON ENORMEMENTE.

PERO TODO FUE INÚTIL.

RECORDÉ LAS PALABRAS DEL PRIMER DÍA,

Y DEJÉ DE RESISTIRME.

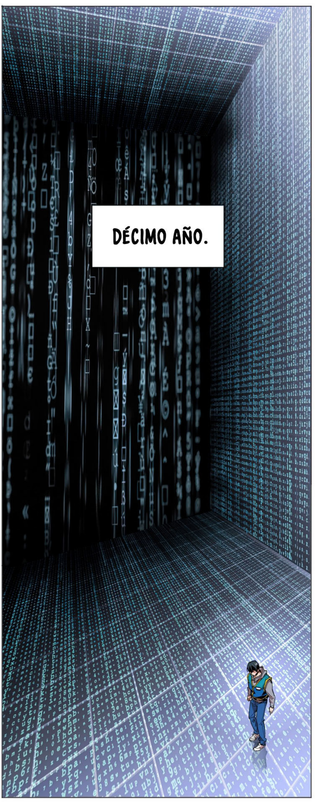

LE PREGUNTÉ AL "SISTEMA".

EL TIEMPO EN ESTA DIMENSIÓN ES 300 VECES MÁS RÁPIDO QUE EL DE TU MUNDO.

10 AÑOS AQUÍ SON SÓLO 12 DÍAS EN TU MUNDO.

12 DÍAS...

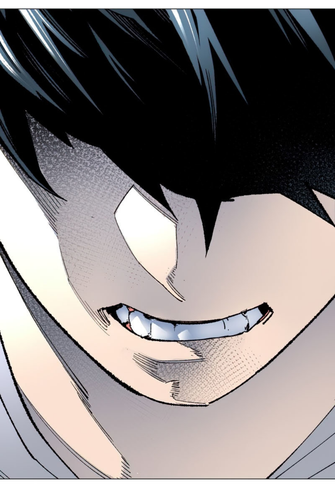

MAMÁ
HOY ES TU DÍA DE PAGA, ¿VERDAD?
DE REPENTE QUERÍA VERTE A TI Y UN POCO DE POLLO.

NECESITO...

COMPRAR POLLO PARA MAMÁ...

AÑO 500...

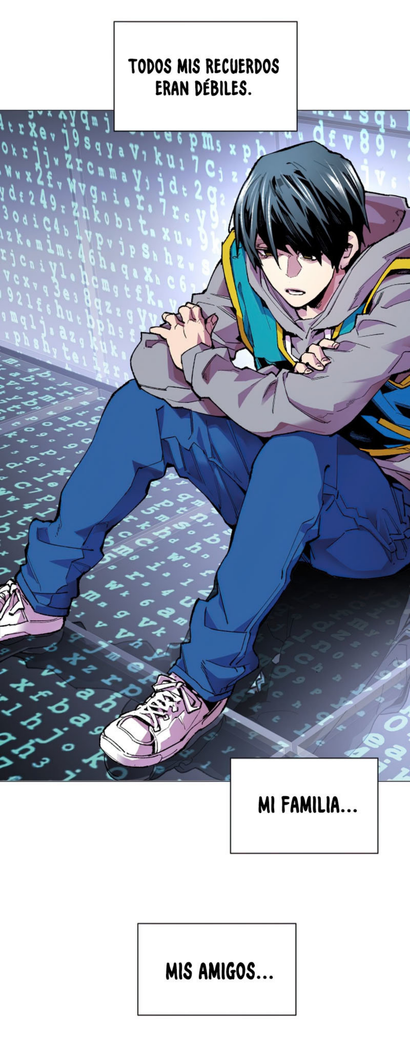
TODOS MIS RECUERDOS ERAN DÉBILES.
MI FAMILIA...
MIS AMIGOS...

INCLUSO QUIÉN
ERA YO...

SÓLO SE ME OCURRIÓ
UNA PREGUNTA.
¿POR QUÉ...?
¿POR QUÉ...?
¿POR QUÉ...?
¿POR QUÉ...?

KRRR...

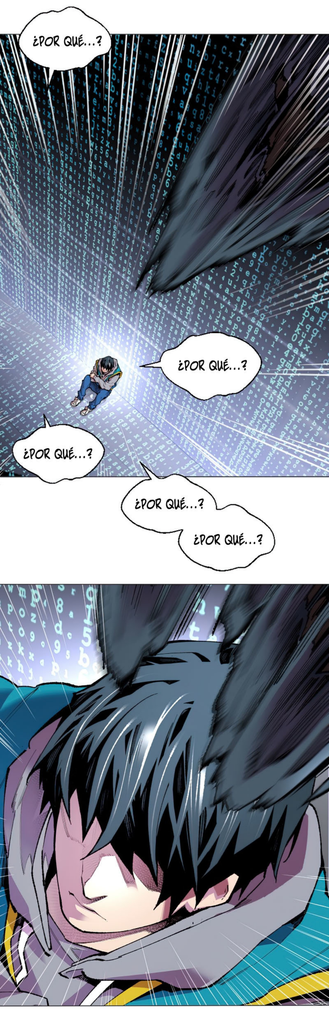
¿POR QUÉ...?
¿POR QUÉ...?
¿POR QUÉ...?
¿POR QUÉ...?
¿POR QUÉ...?

¿POR QUÉ...?

타
쾅

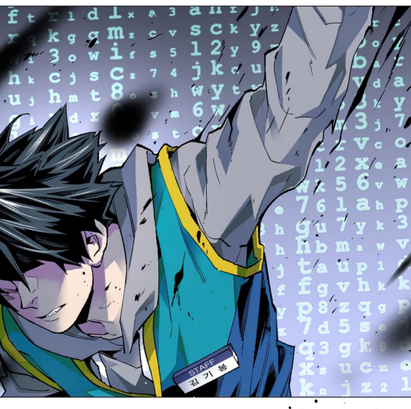
STAFF
김 기 봉

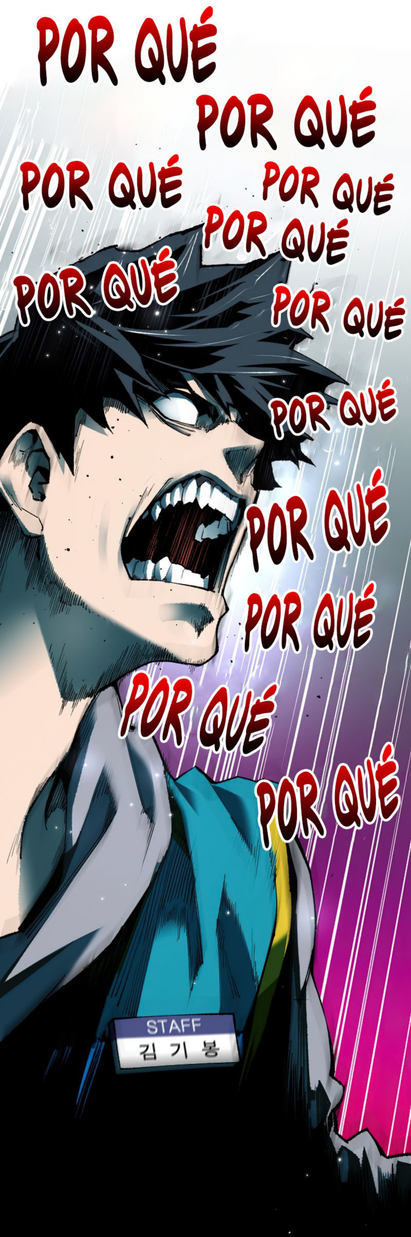
POR QUÉ
POR QUÉ
POR QUÉ
POR QUÉ
POR QUÉ
POR QUÉ
POR QUÉ
POR QUÉ
POR QUÉ
POR QUÉ
POR QUÉ
POR QUÉ
POR QUÉ
STAFF
김 기 봉

EL DESPERTAR...

LA JUSTICIA...

EL JUGADOR...

NO ME IMPORTA
NINGUNO DE ESOS...

POR QUUEEE

SÓLO TENGO
UNA PREGUNTA...EEE

EEE

EEE

EEE

EEE

EEE

EEE

EEE

EEE

EEE

¿POR QUÉ SOY EL ÚNICO
CON ESTE ERROR...?

SÓLO QUERÍA...

VIVIR UNA VIDA AGRADABLE
LLENA DE EMOCIÓN...

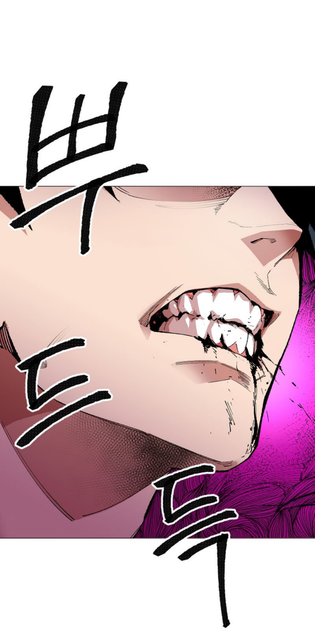

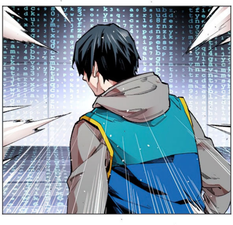

EL ÚNICO LUGAR AL QUE PODÍA DIRIGIR MI IRA Y MI FURIA.

ERA ÉL.

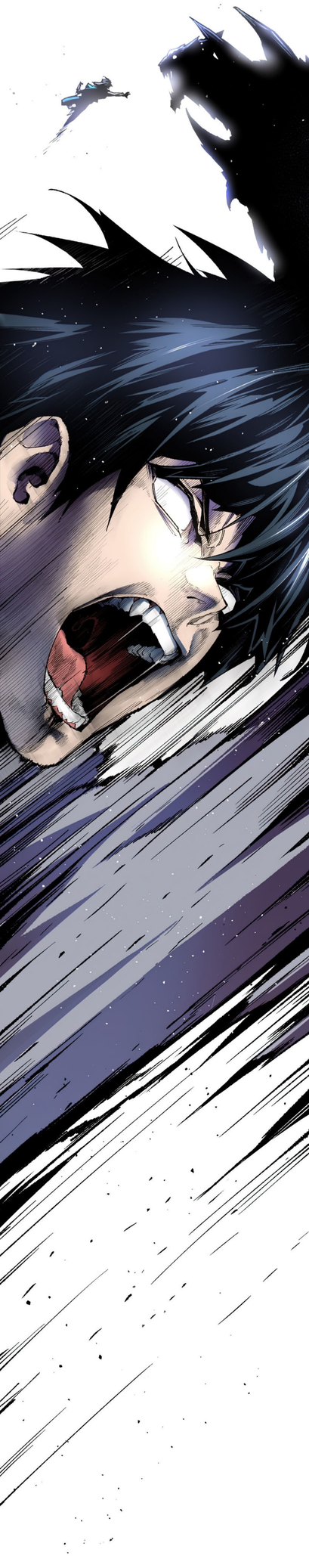

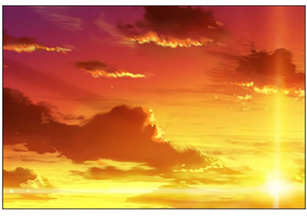

EL TIEMPO PASÓ.

HABÍAN PASADO
10 AÑOS DESDE EL "DÍA
DEL DESPERTAR DE LA
HUMANIDAD".

ERROR

ERROR

ERROR

UNA CANTIDAD INCONMENSURABLE DE DAÑOS ESTÁ AFECTANDO AL SERVIDOR DESDE DENTRO-

EL FIREWALL DEL "SISTEMA" HA SIDO DESTRUIDO.

쿠
쿵

DURACIÓN DE LA PRUEBA DEL DESPERTAR

3000 AÑOS.

글/원작 · 성불예정
그림 · 미노
콘티/연출 · 홍실

team_389

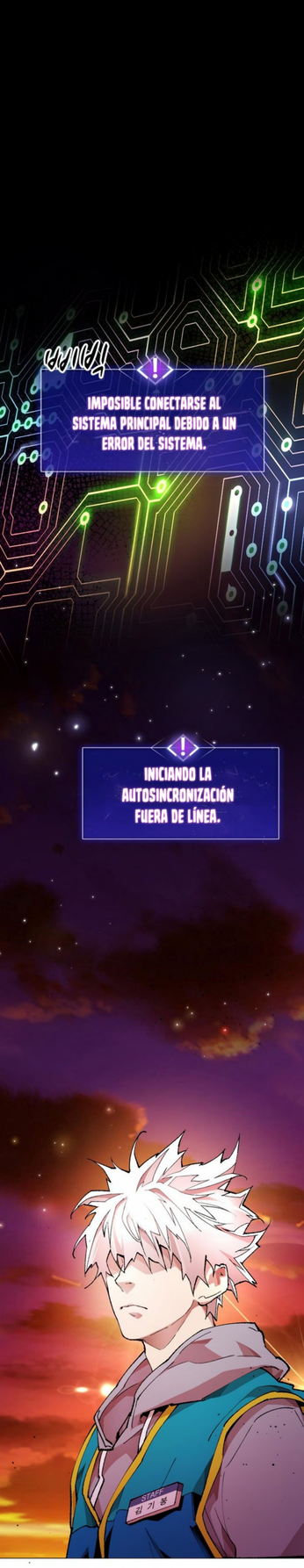
¡Pum!
IMPOSIBLE CONECTARSE AL SISTEMA PRINCIPAL DEBIDO A UN ERROR DEL SISTEMA.
INICIANDO LA AUTOSINCRONIZACIÓN FUERA DE LÍNEA.

STAFF
김 기 봉

DURANTE LOS ÚLTIMOS 3000 AÑOS...
PENSÉ PARA MÍ MISMO TODOS LOS DÍAS

SOBRE LO QUE HARÍA PRIMERO SI LOGRARA,

CIELOS, ESTÁ BIEN.

¡COMPRARÉ UN POLLO PICANTE Y UN POLLO FRITO!

MAMÁ

HIJO- CONSIGUE UN POLLO CON SALSA DE SOJA EN VEZ DE UNO FRITO-

VOLVER A LA REALIDAD.

¡PIIPP!

SINCRONIZACIÓN DEL SISTEMA COMPLETADA.

HAN PASADO 10 AÑOS EN LA TIERRA.

45 BANK

"SISTEMA".

¿DÓNDE ESTÁ MI MADRE?

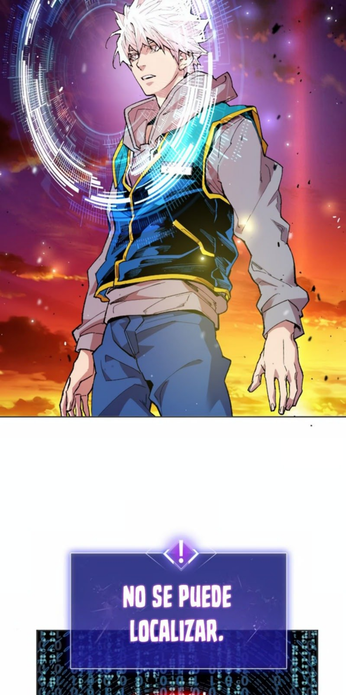

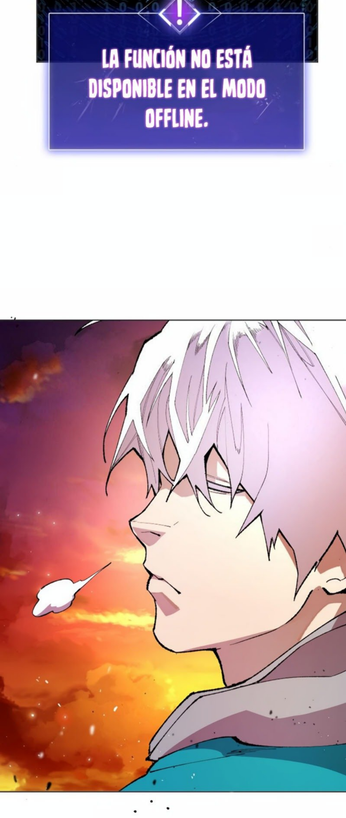
NO SE PUEDE LOCALIZAR.
LA FUNCIÓN NO ESTÁ DISPONIBLE EN EL MODO OFFLINE.

...TAN INÚTIL COMO SIEMPRE.

POR AHORA,
VÁMONOS A CASA.

CAPITULO 2: EL REGRESO (2)

QUE DEMO...
¡E-ESTA ES MI CASA..!

!

¡H-HEY!

ESTA ÁREA ESTÁ RESTRINGIDA A LOS CIVILES.
POR FAVOR, ¡DIRÍJASE A UNA ZONA SEGURA AHORA MISMO!
!

¿UN SOLDADO...?
¿Y DIJO QUE MI VECINDARIO ESTABA RESTRINGIDO?

DISCULPE,
¿QUÉ PASÓ AQUÍ?
¿HUH?
¿QUÉ DICES...?

¿POR QUÉ ESTA ZONA
ESTÁ EN RUINAS?

GEEZ... ¿ESTABAS VIVIENDO EN UNA MONTAÑA O ALGO ASÍ?
ES POR LAS "RUPTURAS DE CALABOZOS" DE HACE 10 AÑOS.

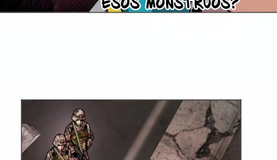
UN "QUIEBRE DE CALABOZO"...

¿ESTÁ HABLANDO DE ESOS MONSTRUOS?

EN-ENTONCES...
¿QUÉ HAY DE LA GENTE QUE VIVÍA AQUÍ?

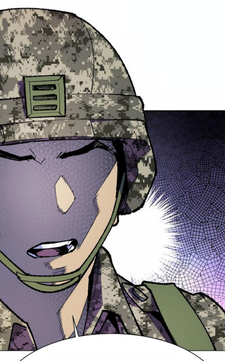

TODOS MURIERON.

...
...

¿MURIERON...?
¿MAMÁ ESTÁ MUERTA...?

AH, PERO...

LOS RESIDENTES QUE ESTABAN FUERA DE SUS CASAS SON UNA EXCEPCIÓN.

ESCUCHÉ QUE FUERON EVACUADOS A UNA ZONA SEGURA POR EL GOBIERNO.

SI ESTÁS BUSCANDO A ALGUIEN, DEBERÍAS IR ALLÍ...

덜석

¿DÓNDE ESTÁ?

오싹

ES-ESO ESTA..

ESTA EN MOON CITY EN LA ZONA B..

탁

타다다다다

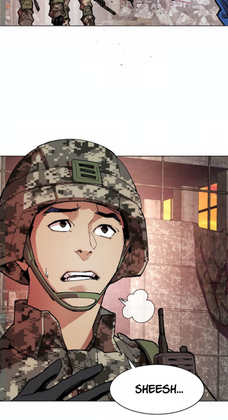

SHEESH...

치직
치직
!

¡SE HA DETECTADO UNA ROTURA DE MAZMORRA!
¡REPITO, SE HA DETECTADO UNA ROTURA DE MAZMORRA!

LA UBICACIÓN ESTIMADA ES...
¡¡EL SECTOR DE LA COMUNIDAD MIGRATORIA DE MOON CITY DE LA ZONA B!!

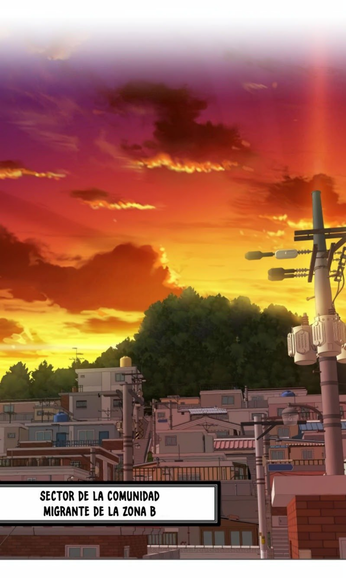
SECTOR DE LA COMUNIDAD MIGRANTE DE LA ZONA B

파직!

FUERZA DE DEFENSA
DE LA CIUDAD
TENIENTE CORONEL,
OH HYEONG-KYUN.

¡ASEGUREN EL ÁREA! ¡Y
PIDAN REFUERZOS LO ANTES
POSIBLE!

¡¡LA RUPTURA DEL CALABOZO
ESTÁ A PUNTO
DE COMENZAR!!

¡NO PODEMOS DETENERLO POR NUESTRA CUENTA!

¿DÓNDE ESTÁN LAS FUERZAS DEL GREMIO?
¡¿POR QUÉ LLEGAN TAN TARDE?!

¡¡¡S-SEÑOR...!!!
¡DICEN QUE ACABAN DE SALIR!

Eh

ESOS MALDITOS...
¡¡ESTÁN SIENDO PEREZOSOS DESDE QUE LLEGARON A MOON CITY!

¡¡¡PLANEAN PEDIR MÁS FONDOS SI QUEREMOS QUE SEAN MÁS RÁPIDOS...!!!

¿QUÉ DEBERÍAMOS HACER, SEÑOR?

FUERZA DE DEFENSA DE LA CIUDAD
TENIENTE PRIMERO,
LEE JIEUN.

¡¿NO ESTAS PONIENDO ATENCION?!
¡¡CONSTRUYE UNA LÍNEA DE DEFENSA Y ENFRÉNTATE A LOS PEQUEÑOS MONSTRUOS PRIMERO!!
¡INTERCEPTAREMOS A LOS MONSTRUOS DE CLASE MEDIA Y GRANDE HASTA QUE LLEGUEN LOS REFUERZOS!
...!!

¡¿ES-ESTÁ HABLANDO EN SERIO, SEÑOR?!!
¡ENTONCES TODOS LOS CIVILES SERÁN ASESINADOS!

ENTONCES,
¿DEBERÍAMOS ENTRAR SIN APOYO Y MORIR CON ELLOS?

¡CÁLLATE Y CONSTRUYE NUESTRA LÍNEA DE DEFENSA!
SI LOS MONSTRUOS ESCAPAN A OTRAS ÁREAS, ¡ESTAMOS TODOS MUERTOS!

¡NO PODEMOS DETENERLO POR NUESTRA CUENTA!

¿DÓNDE ESTÁN LAS FUERZAS DEL GREMIO?
¡¿POR QUÉ LLEGAN TAN TARDE?!

¡¡¡S-SEÑOR...!!!
¡DICEN QUE ACABAN DE SALIR!

Eh

ESOS MALDITOS...
¡¡ESTÁN SIENDO PEREZOSOS DESDE QUE LLEGARON A MOON CITY!

¡¡¡PLANEAN PEDIR MÁS FONDOS SI QUEREMOS QUE SEAN MÁS RÁPIDOS...!!!

¿QUÉ DEBERÍAMOS HACER, SEÑOR?

FUERZA DE DEFENSA DE LA CIUDAD
TENIENTE PRIMERO,
LEE JIEUN.

¡¿NO ESTAS PONIENDO ATENCION?!
¡¡CONSTRUYE UNA LÍNEA DE DEFENSA Y ENFRÉNTATE A LOS PEQUEÑOS MONSTRUOS PRIMERO!!
¡INTERCEPTAREMOS A LOS MONSTRUOS DE CLASE MEDIA Y GRANDE HASTA QUE LLEGUEN LOS REFUERZOS!
...!!

¡¿ES-ESTÁ HABLANDO EN SERIO, SEÑOR?!!
¡ENTONCES TODOS LOS CIVILES SERÁN ASESINADOS!

ENTONCES,
¿DEBERÍAMOS ENTRAR SIN APOYO Y MORIR CON ELLOS?

¡CÁLLATE Y CONSTRUYE NUESTRA LÍNEA DE DEFENSA!
SI LOS MONSTRUOS ESCAPAN A OTRAS ÁREAS, ¡ESTAMOS TODOS MUERTOS!

DETÉNGASE.

UNA ROTURA DE MAZMORRA ESTÁ A PUNTO DE OCURRIR EN ESTA ÁREA.

POR FAVOR, EVACUE A UNA ZONA SEGURA...

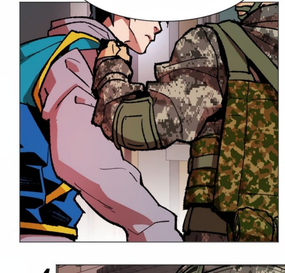

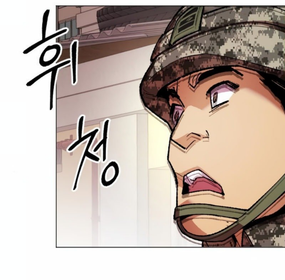

¡¿...?!

¡OIGAN!
¿QUIÉN DEJÓ ENTRAR A UN CIVIL?
¡¡DETÉNGANLO YA!!
¿...?
철컥
철컥
철컥
철컥
철컥
철컥

PIERDANSE.

...JUGADOR...

ESE HOMBRE...
ES UN "JUGADOR".
파직
파직
파직

파직
파직
파직
파직

쟈앙

¡...!

E-EL CIELO...

¡¿SE ABRIO UNA GRIETA..?!

찌
지
직

오
삭

ES, ESO ES...

¡¿UNA "RUPTURA DE MAZMORRA"..?!
크
오
오
오
오
오
오
오
오

IM-IMPOSIBLE...
¿CÓMO PODRÍAMOS MATAR A LOS QUE TIENEN ARMAS...?!
¡ESTO ES UN SUICIDIO!

¿DÓNDE ESTÁN LOS REFUERZOS DEL GREMIO?
...

깍

타
다
다
다
¡¡¿..?!!

TENIE...

¡¿TENIENTE LEE?!

타
다
다
다
다
다

[redacted]

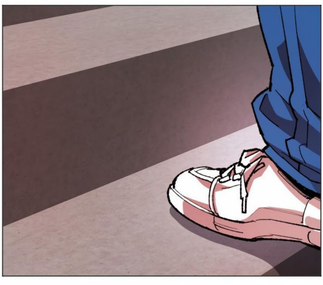

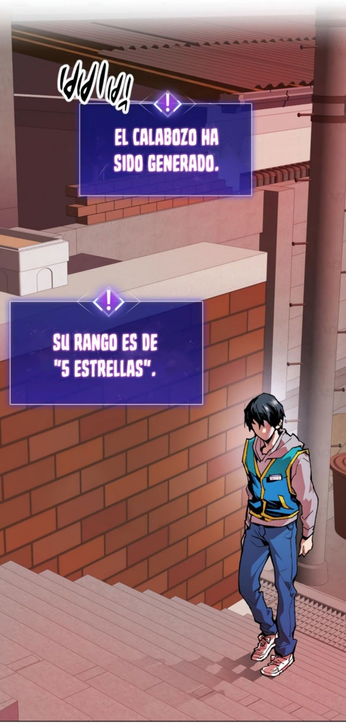
EL CALABOZO HA SIDO GENERADO.
SU RANGO ES DE "5 ESTRELLAS".

ESAS MALDITAS MAZMORRAS...

MONSTRUOS...

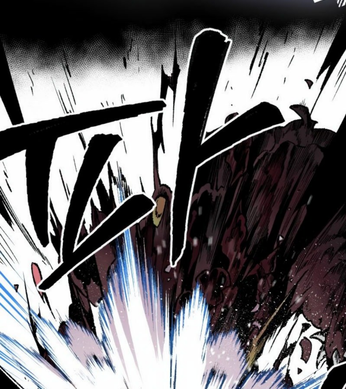

아아
철퍽
¡¿KRRRA...?!
¡KIIEK-!
슈우우우
휙

NO SE PONGAN EN MI CAMINO.
KEK...
KEK...

다
다
다

다
다
다
¿DÓNDE ESTÁ ÉL?
ESTOY SEGURA DE QUE SE FUE POR AQUÍ...

콰직 펑 콰광

콰직 콩

¿DETUVO UNA ROTURA DE CALABOZO DE 5 ESTRELLAS QUE NI LOS TANQUES NI LOS AVIONES DE COMBATE PUEDEN DETENER...?

¡¿POR SI MISMO?!
글/원작 · 성불예정
그림 · 미노
콘티/연출 · 홍실
team_389

크아아
...!!

KRAAA

!

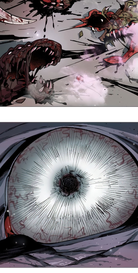
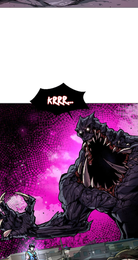

KRRR...

EL MONSTRUO JEFE HA APARECIDO.
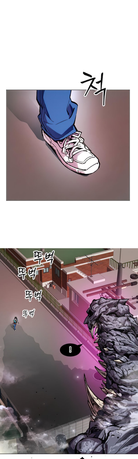

LA RUPTURA DEL CALABOZO TERMINARÁ UNA VEZ QUE EL MONSTRUO JEFE SEA ASESINADO.

KRRR...

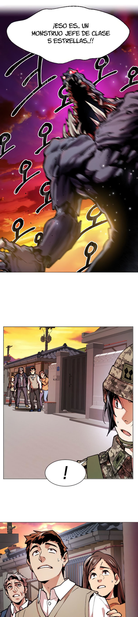

CAPITULO 3: EL REGRESO (3)

¡ESO ES... UN MONSTRUO JEFE DE CLASE 5 ESTRELLAS...!!
고오오

¡¡LOS SOBREVIVIENTES...!!

ES AHORA O NUNCA...
¡NECESITO EVACUARLOS!

¡¡DENSE PRISA, HUYAN!!
!

¡¡AAAAAAAAAA AAAAHHH!!

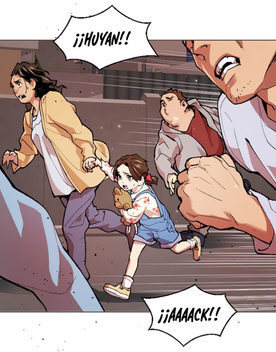

ネテル

¡¡WAAAHH!!
¡¡MAMÁ!!

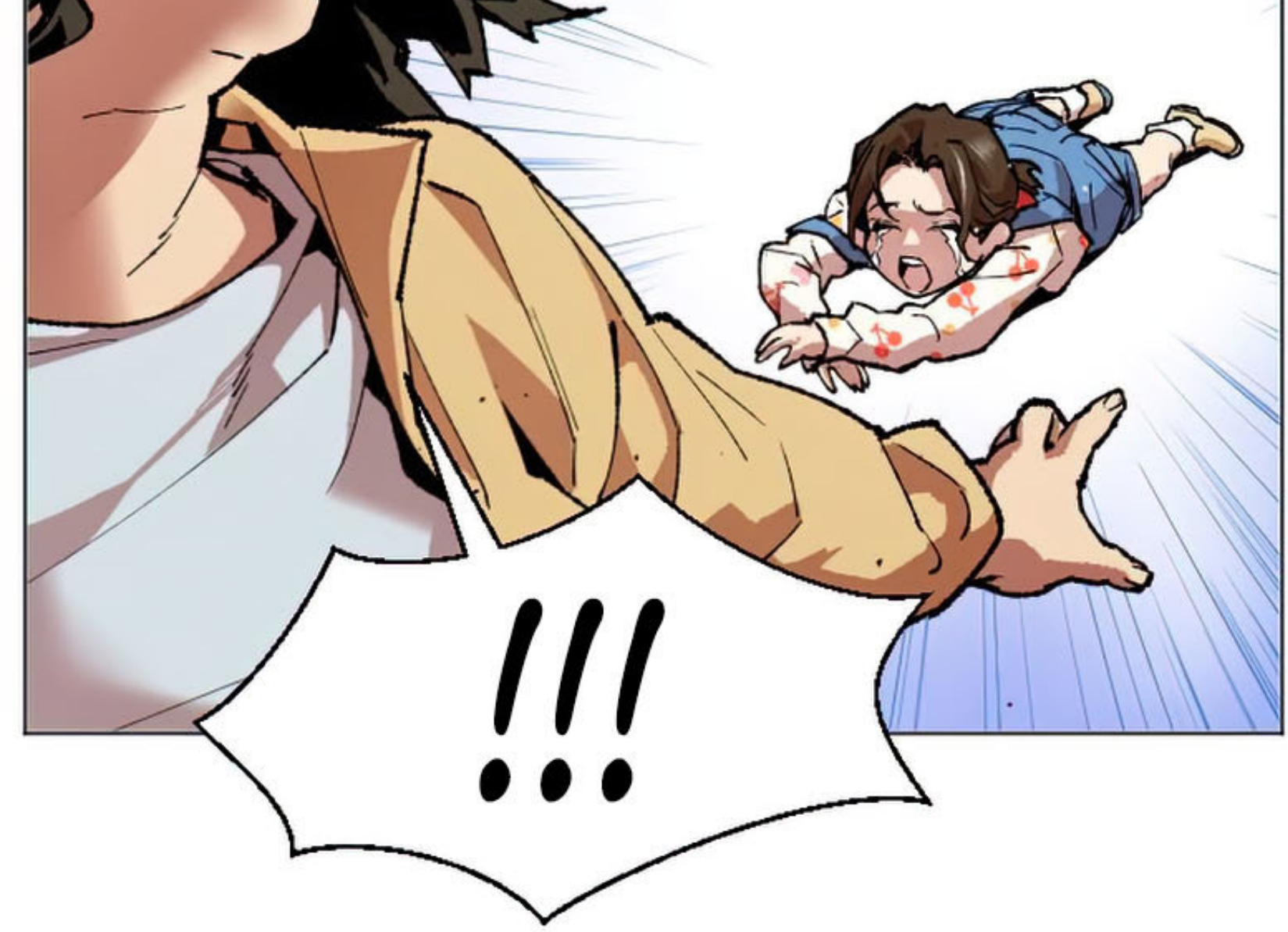
!!!
...

¡CARIÑO!
¡LEVÁNTATE!

¡¡WAAHHH!!!
터

KRRR...

iiKIIEEEEEEEK!!

41

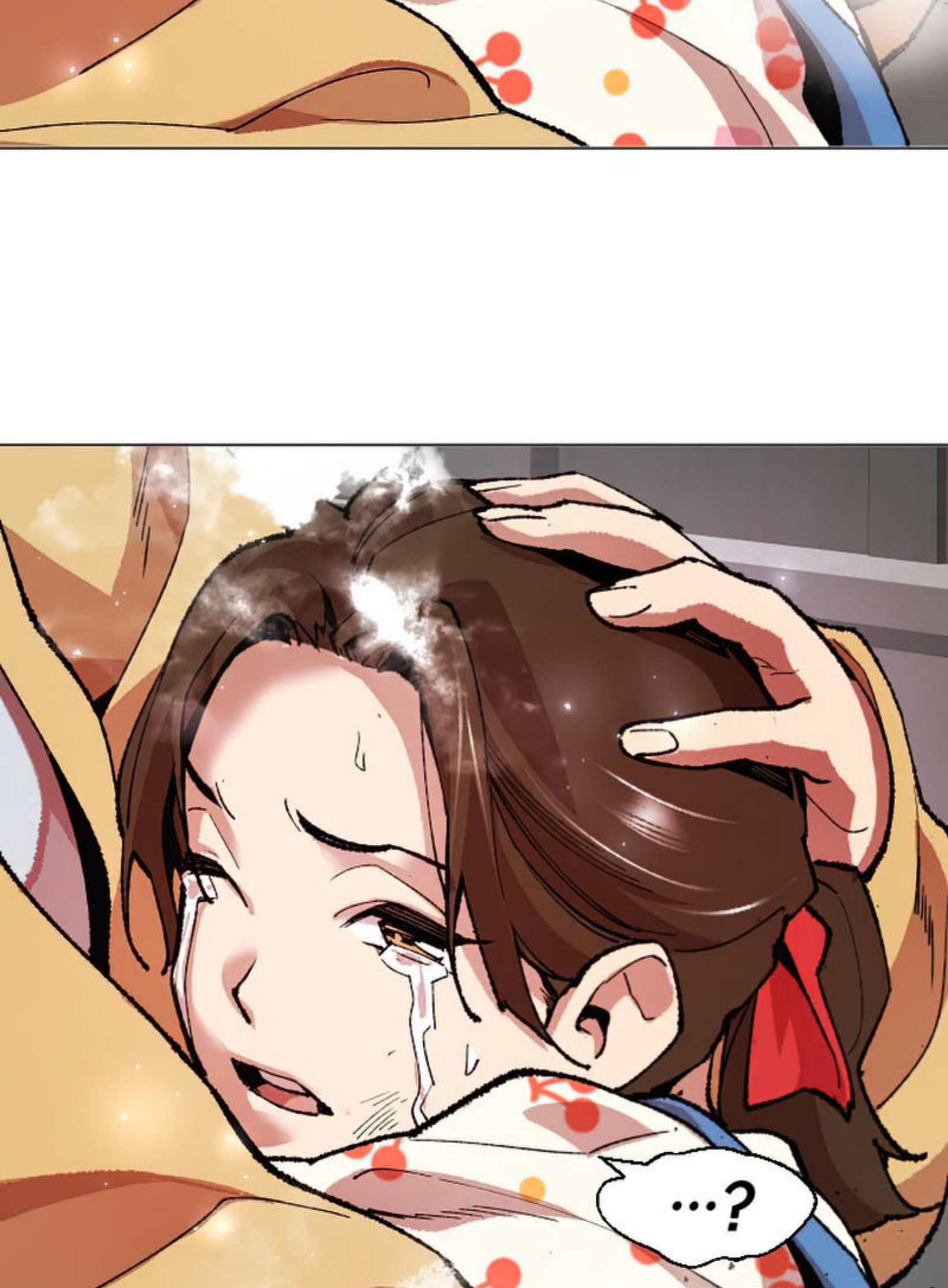

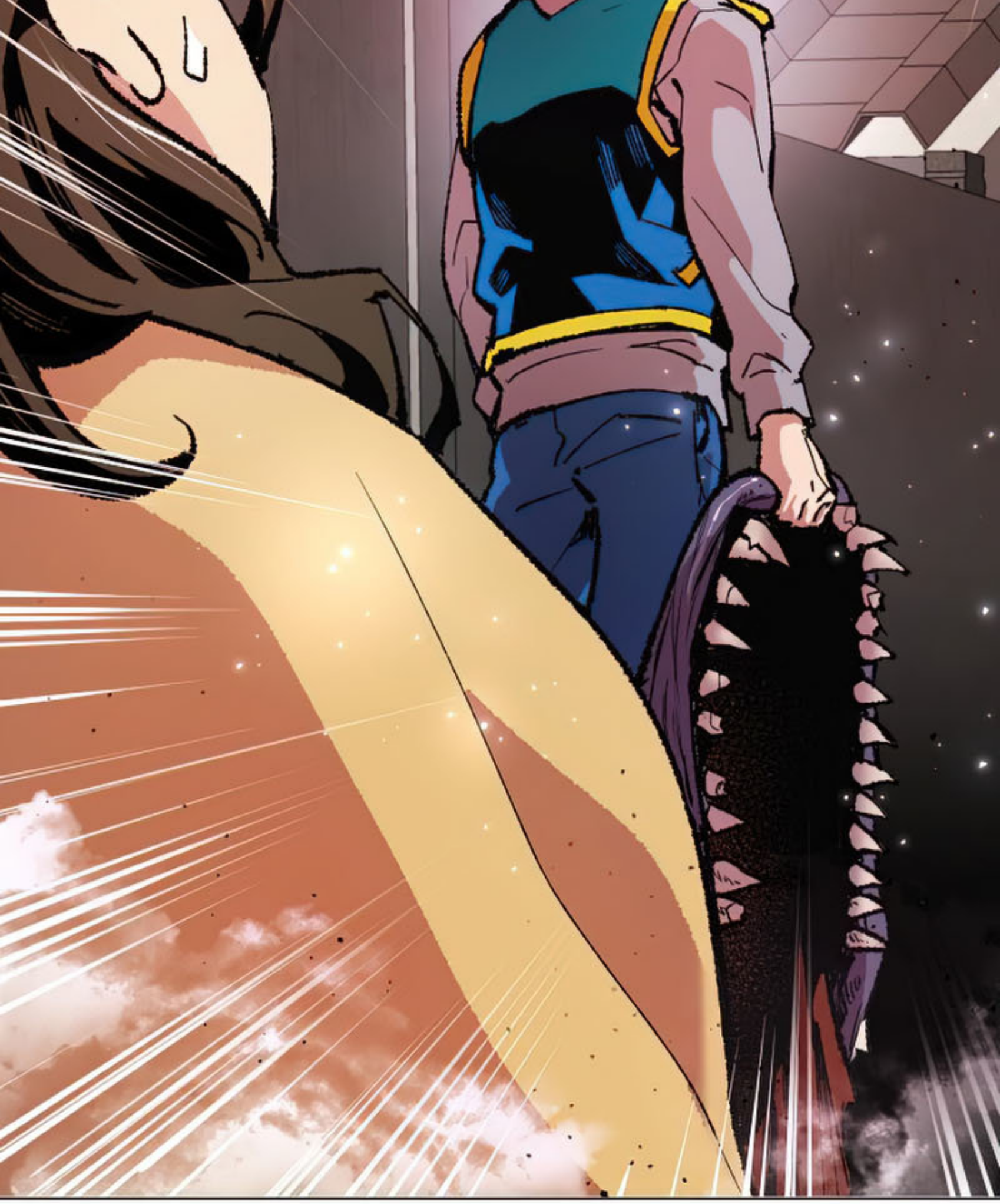

¡GRA, MUCHAS GRACIAS...!
¡¡¡MUCHAS GRACIAS...!!!
철퍽

타
타
타
타
타

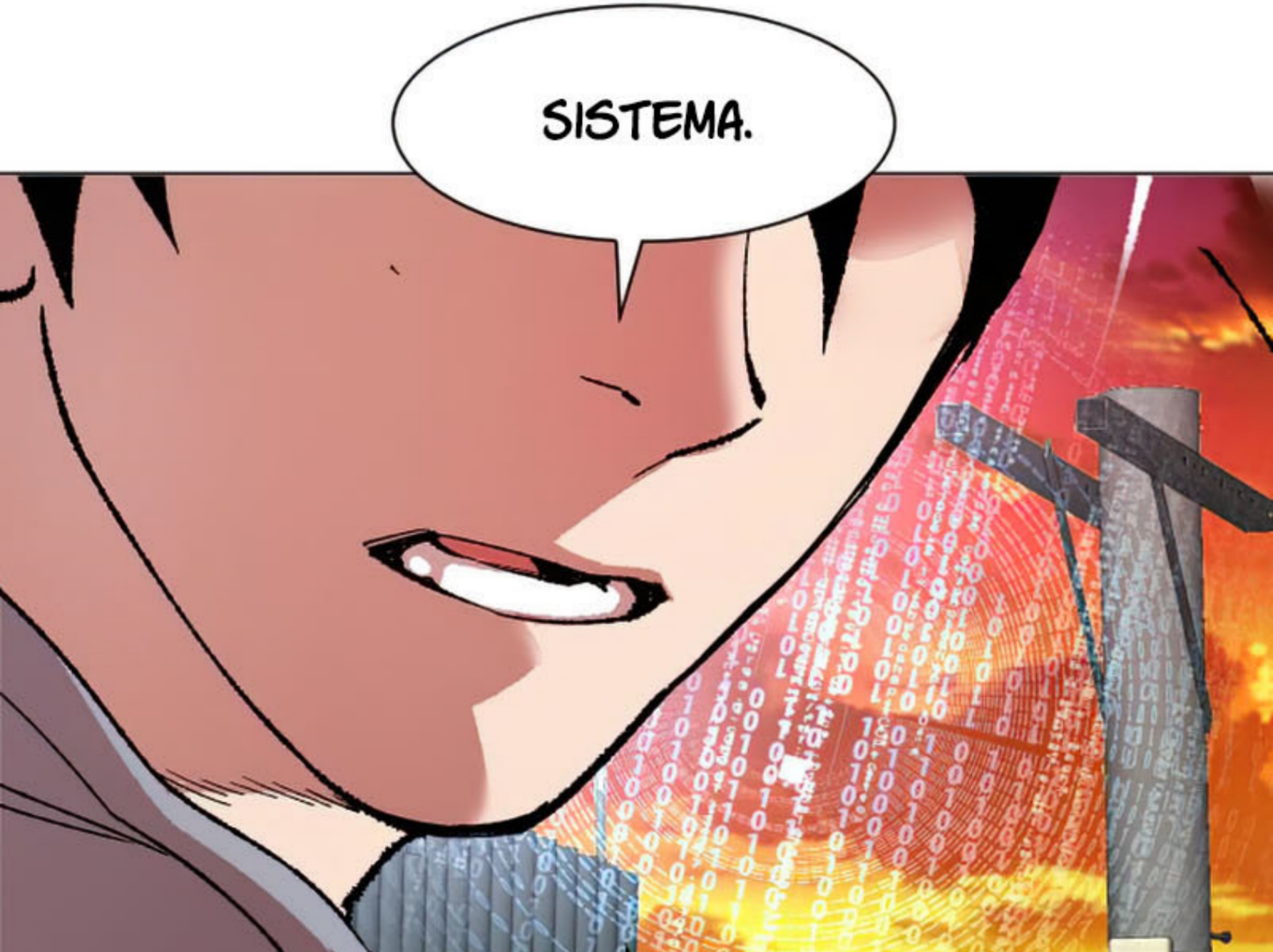
SISTEMA.

ENCUENTRA A
MI MADRE.

ORDEN RECIBIDA.

ESCANEANDO EL ÁREA USANDO
LAS MEMORIAS DEL JUGADOR
COMO REFERENCIA.

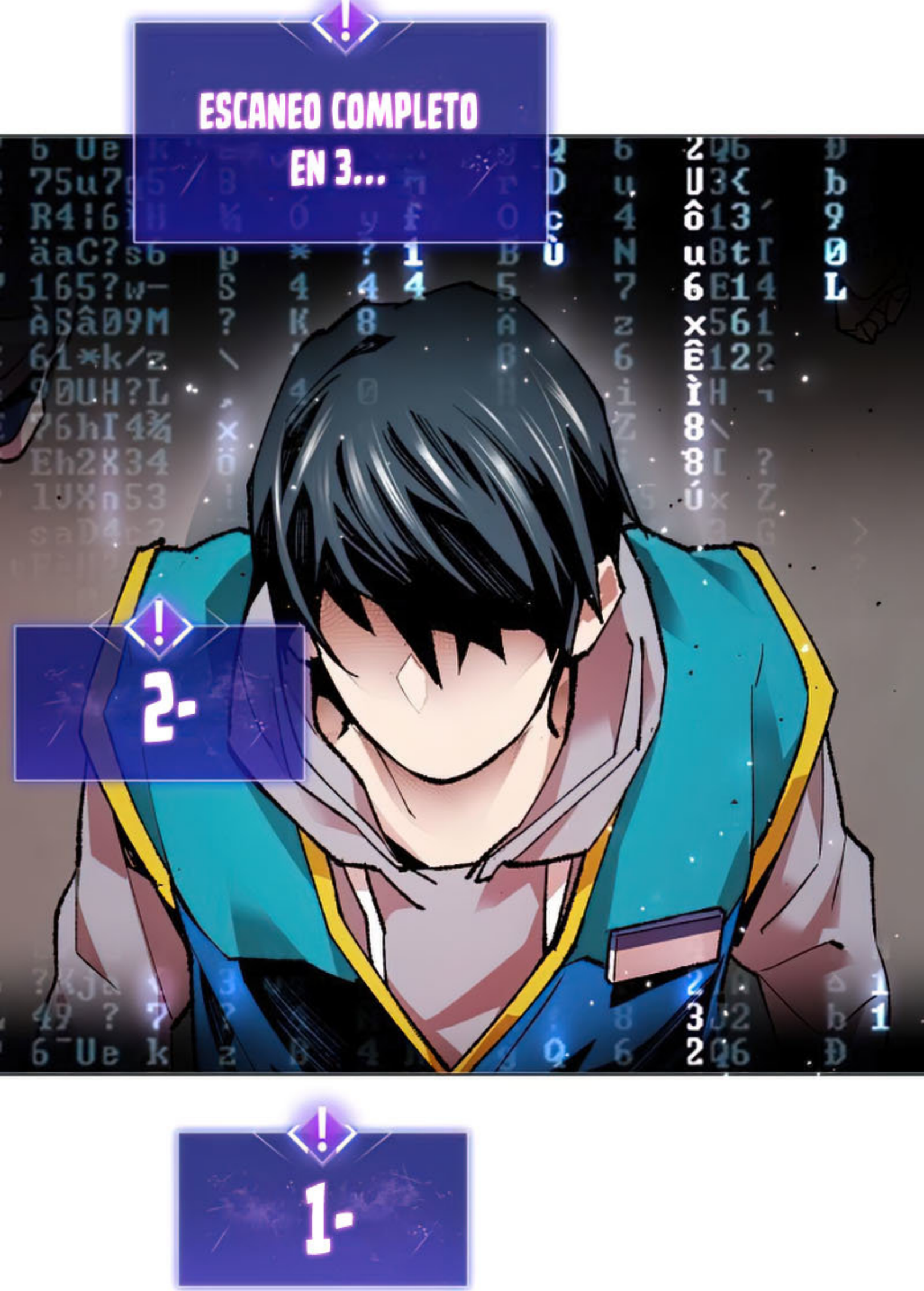
ESCANEO COMPLETO
EN 3...
2-
1-

ESCANEO COMPLETO.

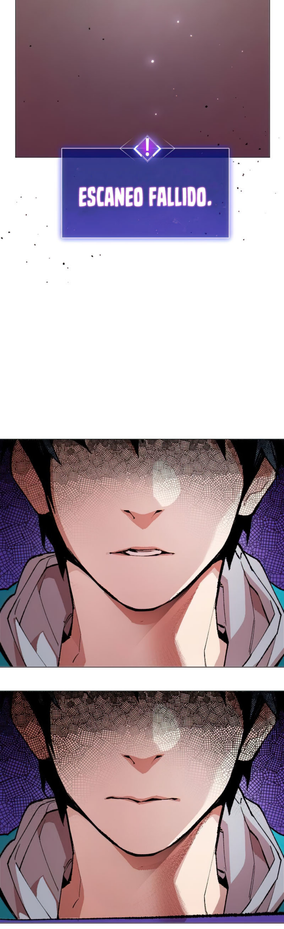
NO HAY TEMA CORRESPONDIENTE.

ESCANEO FALLIDO.

¡KIBONG~!
¡¡HIJO-!!
¡¡OPPA!!

3 MIL AÑOS.

PENSÉ EN ELLOS UNA Y OTRA VEZ PARA NO OLVIDARLOS.

PERO AHORA,

MIS RECUERDOS SON TAN DÉBILES.

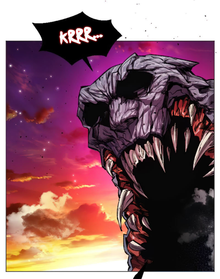

QU, QUÉ EST...
끼익
슈우우우
콰

...ACTIVAR
HABILIDAD.

[MEJORA DEL CUERPO].
AHH

ACTIVADA
CON ÉXITO.

MODO DESPERTADO:
ACTIVADO.

MAMÁ

¿QUÉ HACES, HIJO~?

¿YO? ESTOY TRABAJANDO COMO SIEMPRE~

¿QUÉ ES LO QUE PASA?

MAMÁ

HOY ES TU DÍA DE PAGA, ¿VERDAD~?

DE REPENTE QUERÍA VERTE A TI Y A UN POCO DE POLLO.

CIELOS,
ESTÁ BIEN.
¡TRAERE UN POLLO
PICANTE Y UN POLLO

FRITO!

MAMÁ

HIJO~ CONSIGUE UN POLLO CON SALSA DE SOJA EN VEZ DE UNO FRITO.

¡IN-INCREÍBLE!
¡ESTÁ REDIRIGIENDO LOS ATAQUES DEL JEFE LEJOS DE LA CIUDAD...!

Y NO
FALLÓ,
¡NI UNA
SOLA!

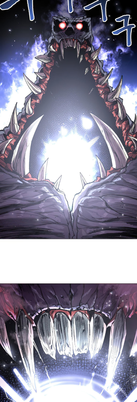

아
아
아
아

아
아
?!!
Kkoooooooo
KEUK...
KEK...
...
...

[DESACTIVAR HABILIDAD].

사라락

YO...
ESTOY TAN CANSADO...

!

¿KIBONG?

¡¡¡!!!

ESCANEO DE VOZ INICIADO.

LA VOZ COINCIDE CON LOS DATOS DE LA MEMORIA DEL JUGADOR.

LOS ÚLTIMOS 3000 AÑOS

PASÓ RÁPIDAMENTE POR MI CABEZA.

MIS EMOCIONES QUE SE HABÍAN SECADO DURANTE ESOS LARGOS SIGLOS.

DE REPENTE RESURGIERON Y SE DERRAMARON COMO UNA PRESA ROTA.

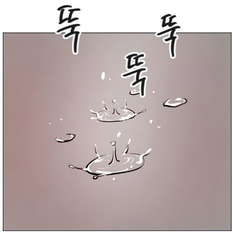

MISSING
NAME:
HEIGHT
SEX
CURR
(PICTURE FROM BEFORE THE DISAPPEARANCE)
MISSING SINCE: XX/XX/20XX AFTERNOON
MISSING FROM: SEOUL OO DISTRICT OO STRE
CHARACTERISTICS: GU SUPERMARKET UNIFO
GREY SWEATER
/ WHITE SNEAKERS
010-1234
PLEASE CALL
SEOUL DISTRICT

MI HIJO...
¡MI HIJO...!
¡¿DÓNDE ESTABAS...?!

SABES...
¡¿SABES CUÁNTO TE BUSQUÉ...?!

MAMÁ...

SIENTO NO HABER PODIDO CONSEGUIR-TE POLLO...

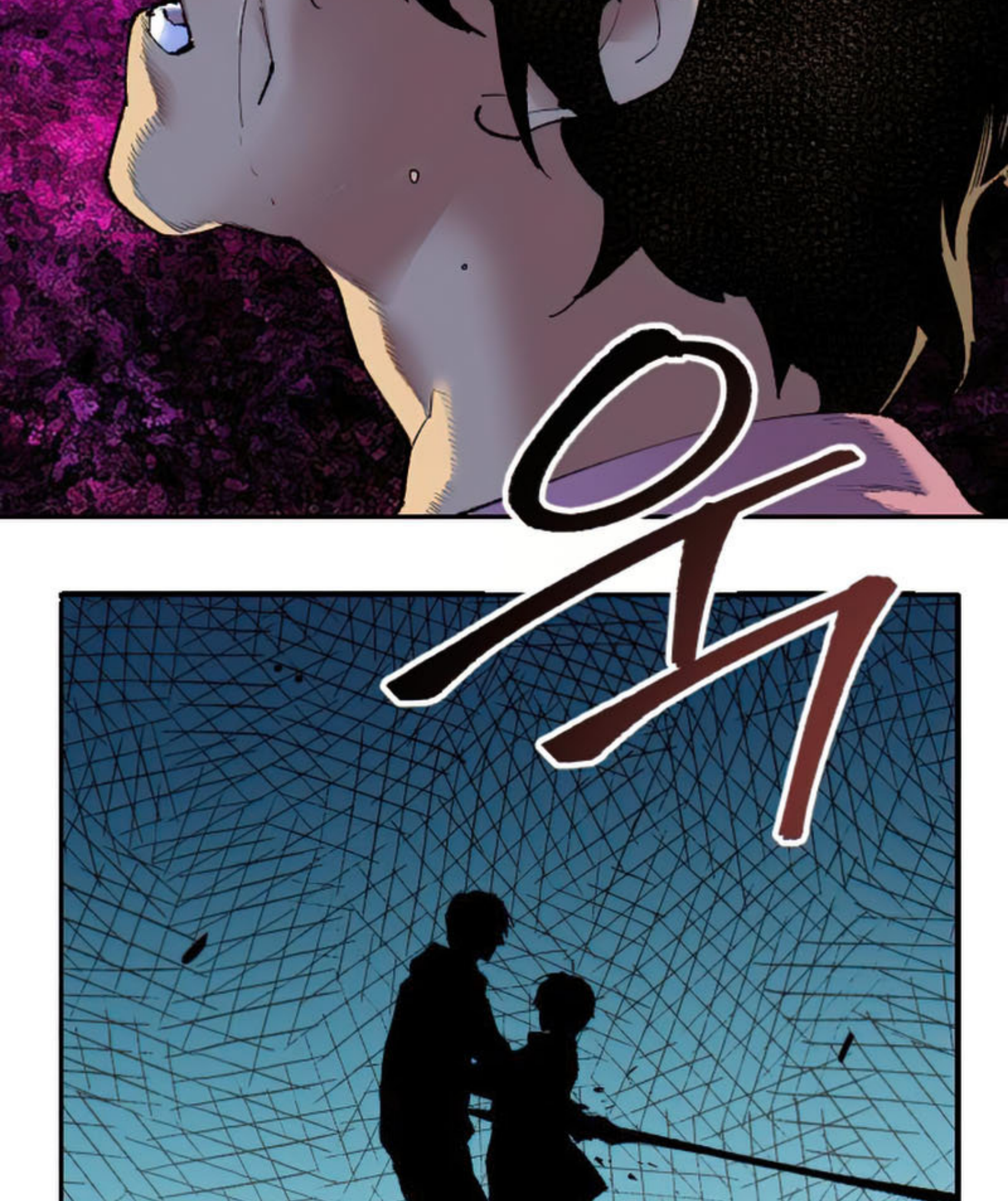

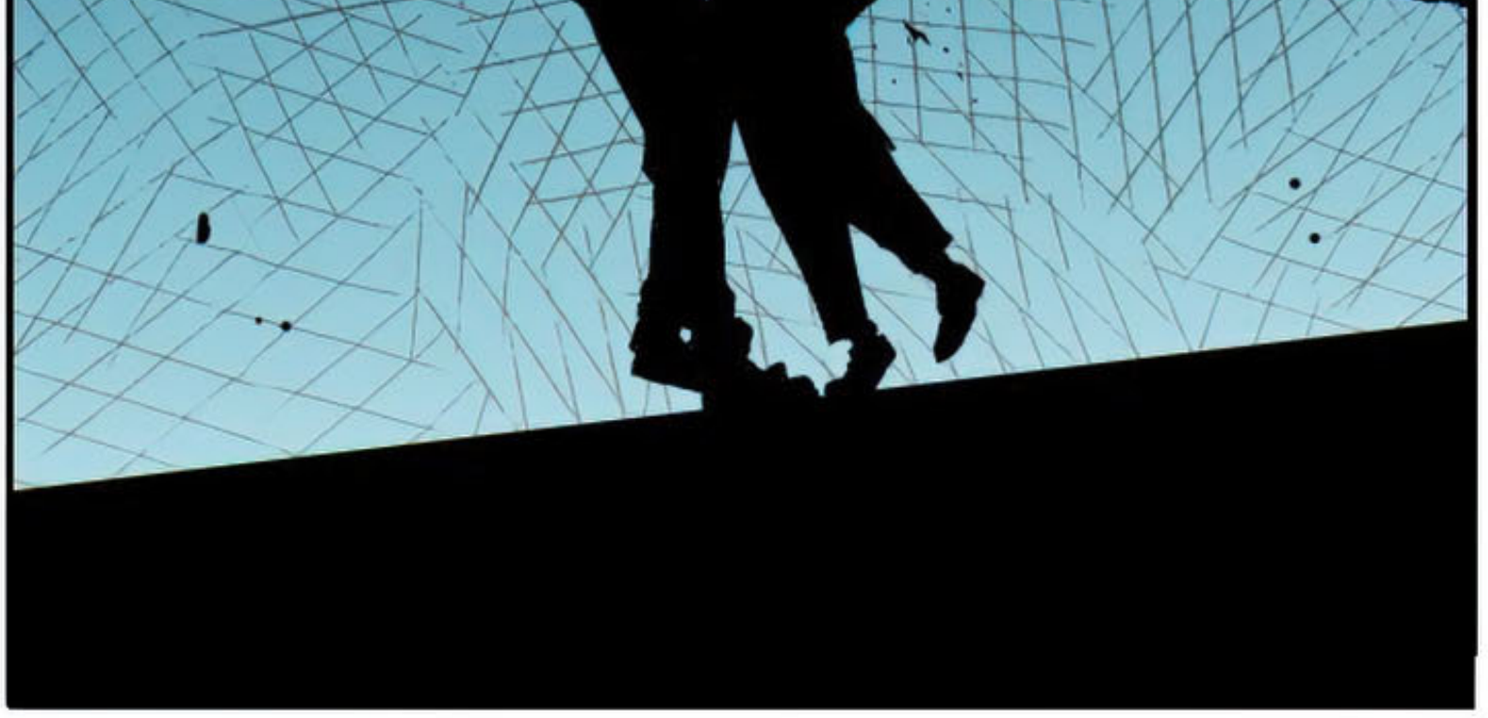

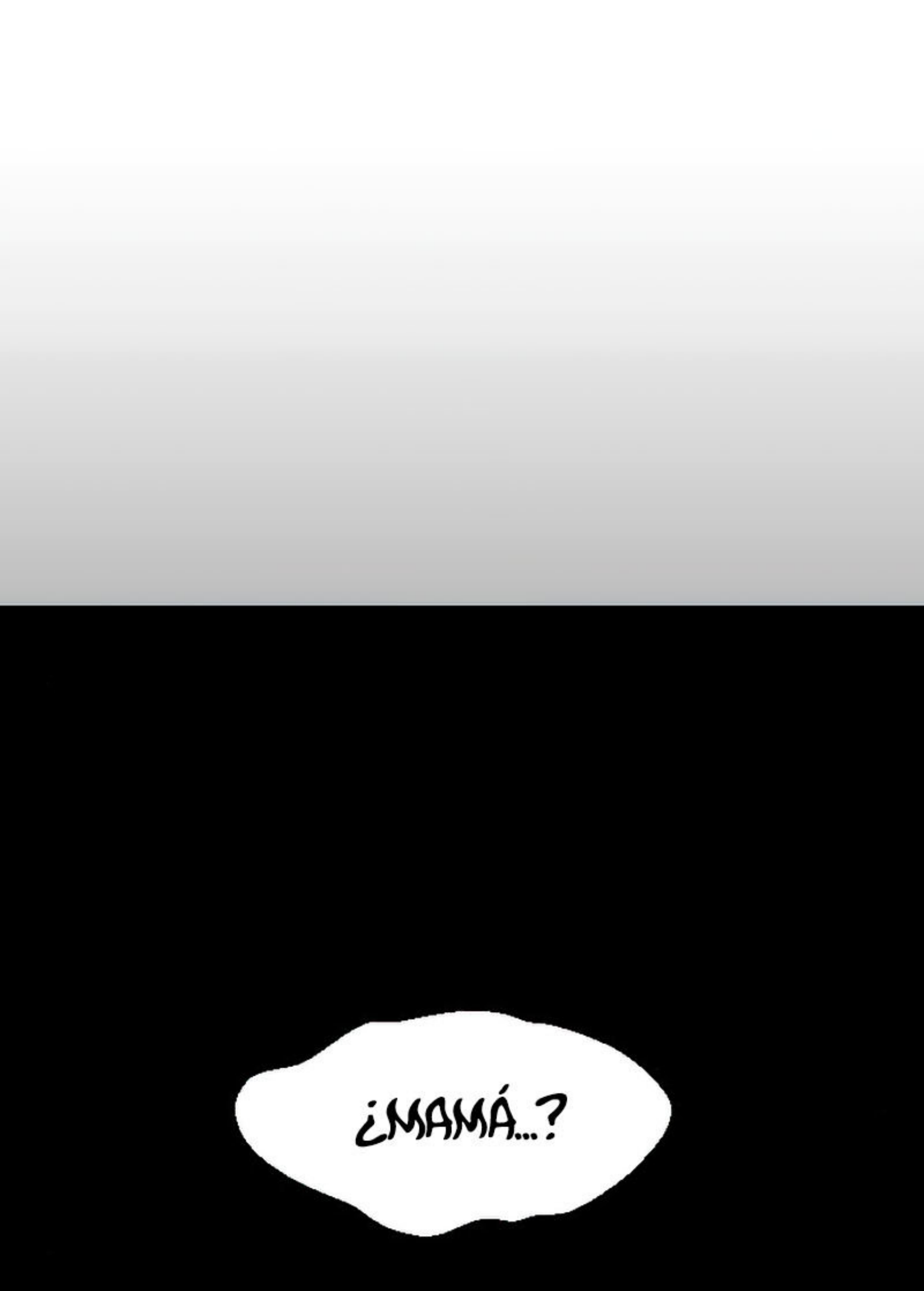
¿MAMÁ...?

글/원작 · 성불예정

그림 · 미노

콘티/연출 · 홍실

team_389

3000 AÑOS

ME HICE MÁS FUERTE, MIENTRAS...

ESTABA DE PIE SOBRE MIS CADÁVERES.

PERO

ESTE PODEROSO CUERPO

NO

PUDO

PROTEGER

A LA PERSONA QUE MÁS QUIERO.

CAPITULO 4: EL REGRESO (4)

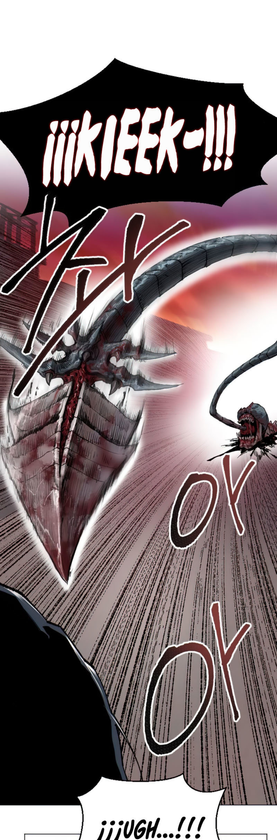
iiikIEEK-!!!
ok
ok

¡¡¡UGH....!!!
철컥

탕-
탕탕
탕

탕
탕-

탕

ktkik...
ktk...

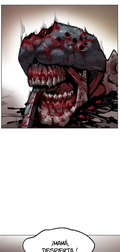

¡MAMÁ, DESPIERTA!
¡¡MAMÁ..!!

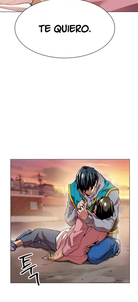

NO LLORES, HIJO...
TE QUIERO.

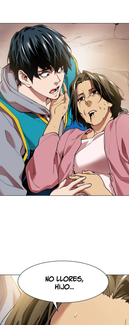

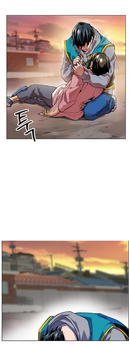

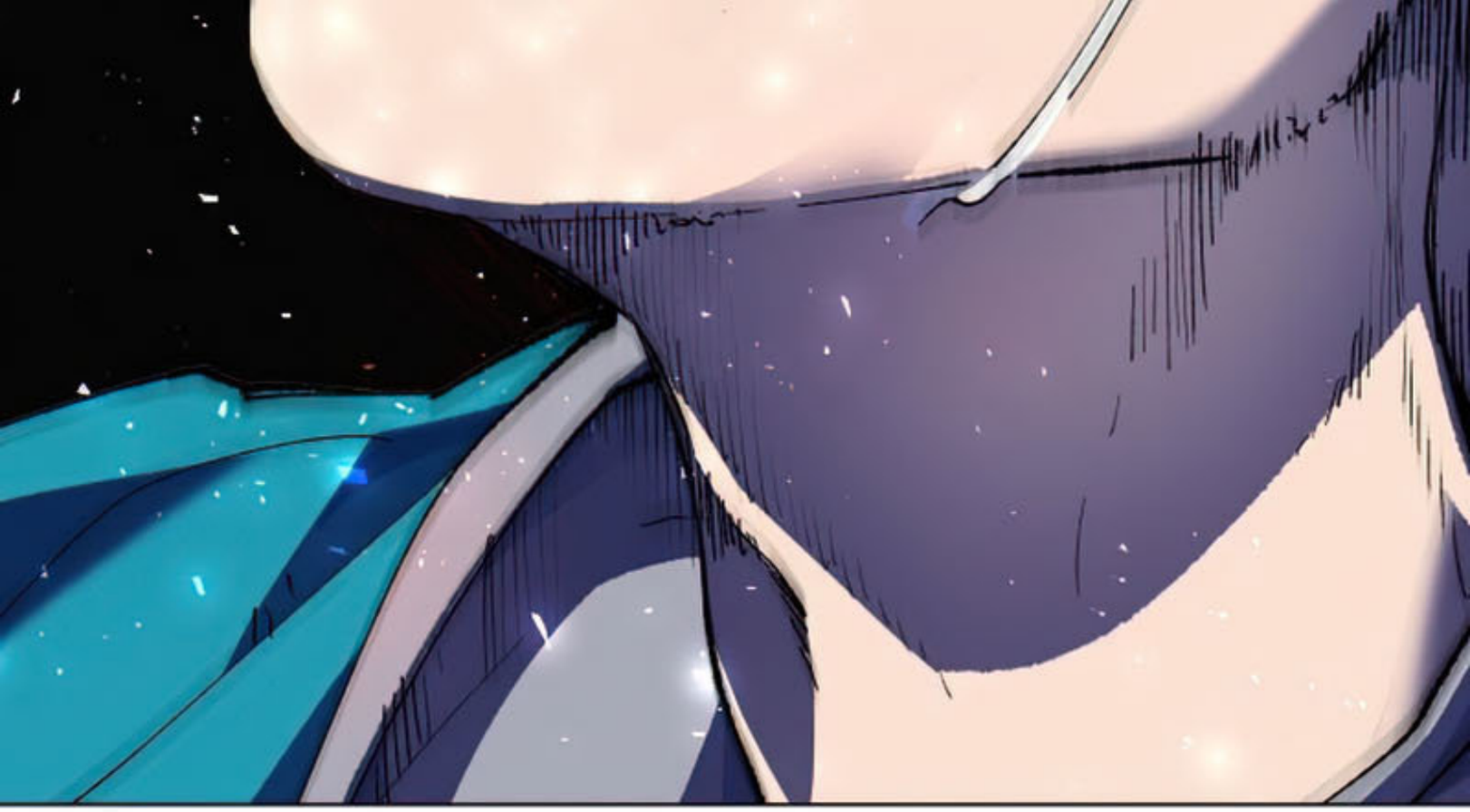

따냐
아

EL 39TH BATALLÓN DE LA FUERZA
DE DEFENSA DE SEÚL.

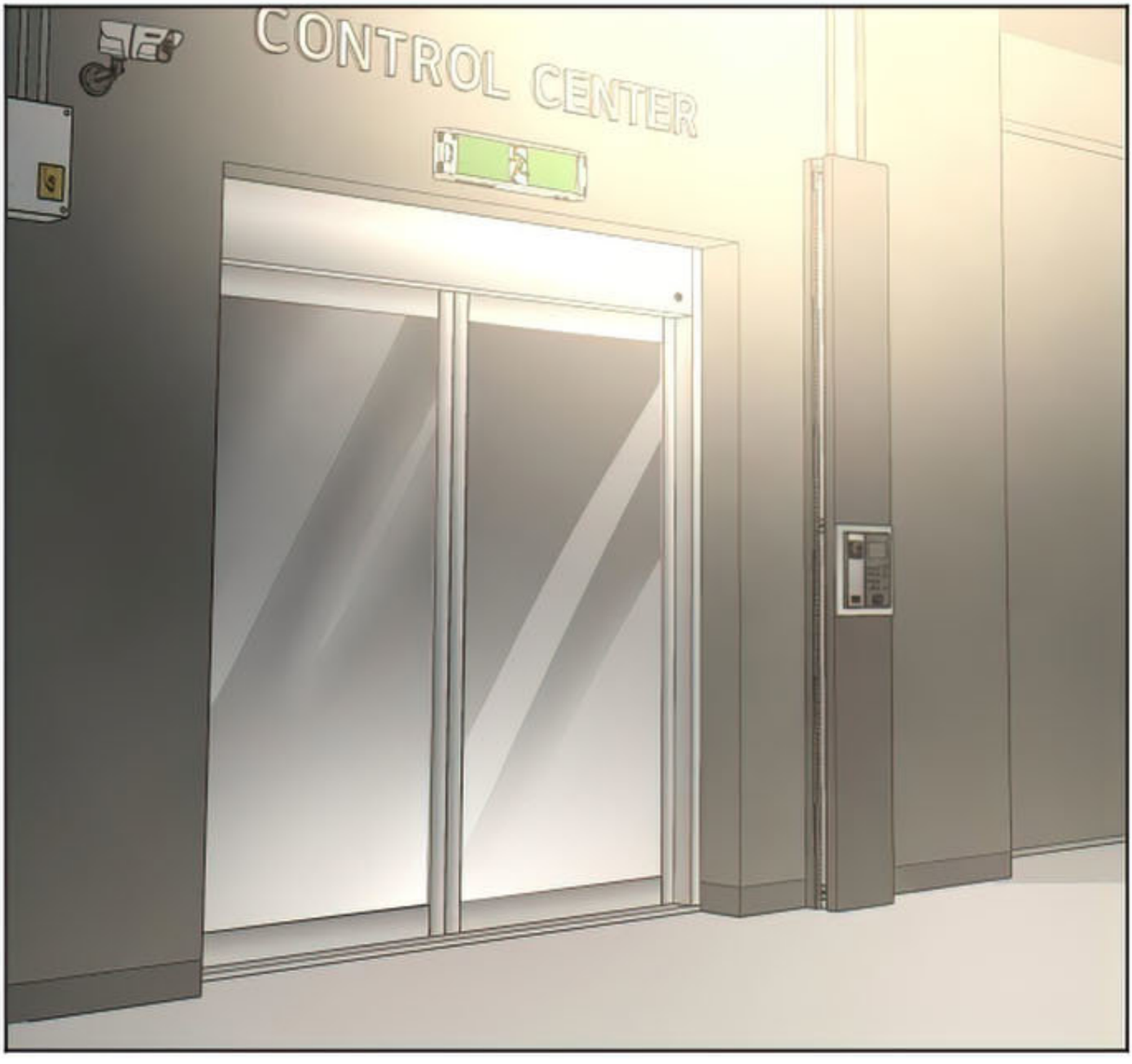
CONTROL CENTER

YA NO ES TAN RUIDOSO HOY EN DÍA, ¿EH?
SÍ, SEÑOR.

GEEZ...

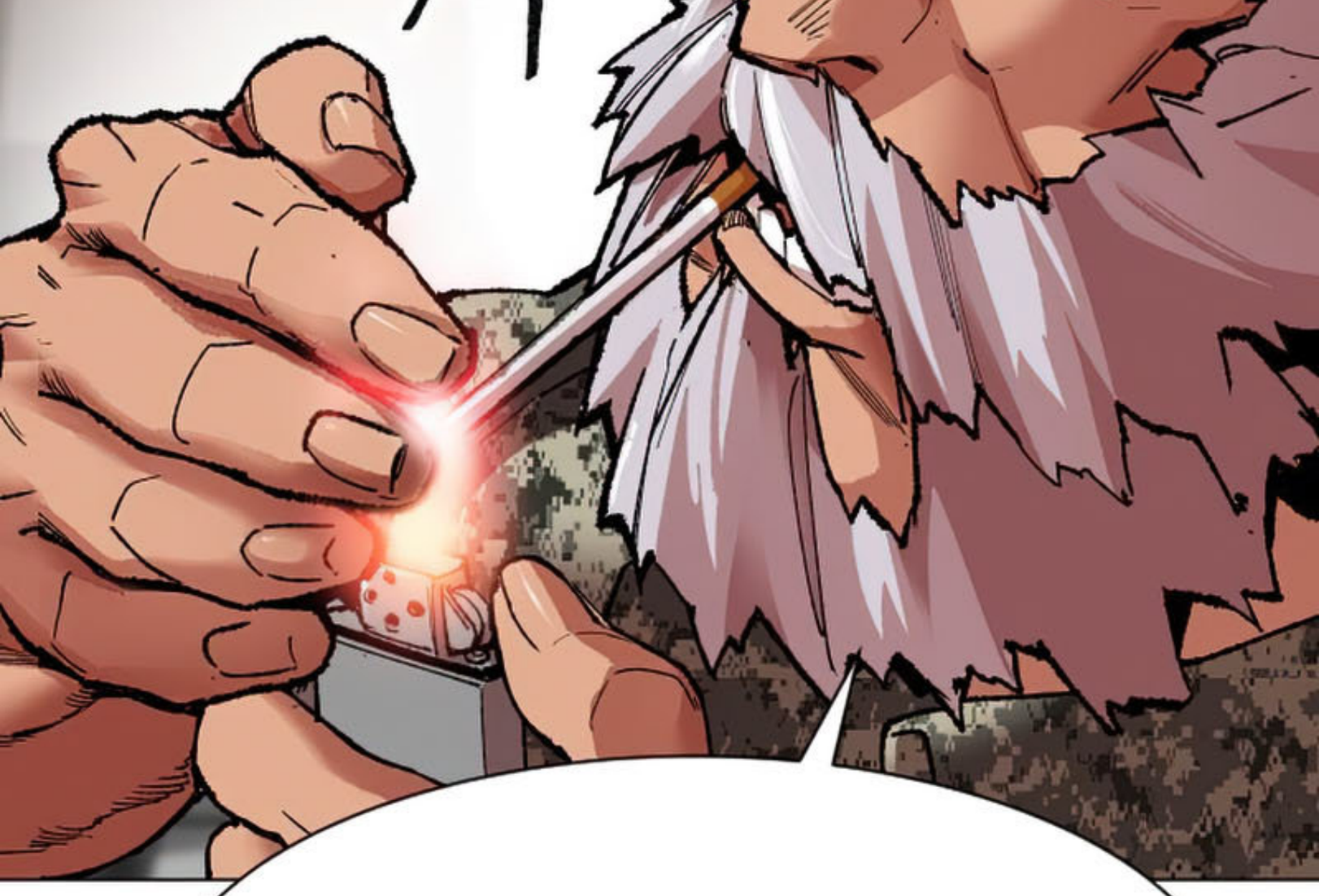
¿QUÉ ESTÁ HACIENDO?
TODAS LAS CONVERSACIONES
DE ESTE ÚLTIMO MES
SON SOBRE ÉL.

ESTÁ LIMPIANDO CALABOZOS A MEDIDA QUE AVANZA.

YA HA DESTRUIDO
TODAS LAS MAZMORRAS DE
LOS ALREDEDORES.

LA INSATISFACCIÓN ENTRE EL GREMIO ESTÁ AUMENTANDO.
CREEMOS QUE PRONTO HARÁN UN MOVIMIENTO.

...

북적

AQUÍ, INSTRUCCIONES PARA USTED.
!

TOME A KIM KIBONG AQUÍ.
ANTES DE QUE PIERDA EL CONTROL.

피잉

피잉

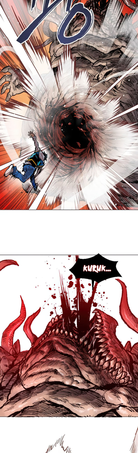

KUUK...

콰아

찍

타
다

타이쿠!

스스...

툭
툭

KI
EE
EE
EE
EE
EE
EE
EE
EE
EE
EE
EE

스

투

두

두

두

두

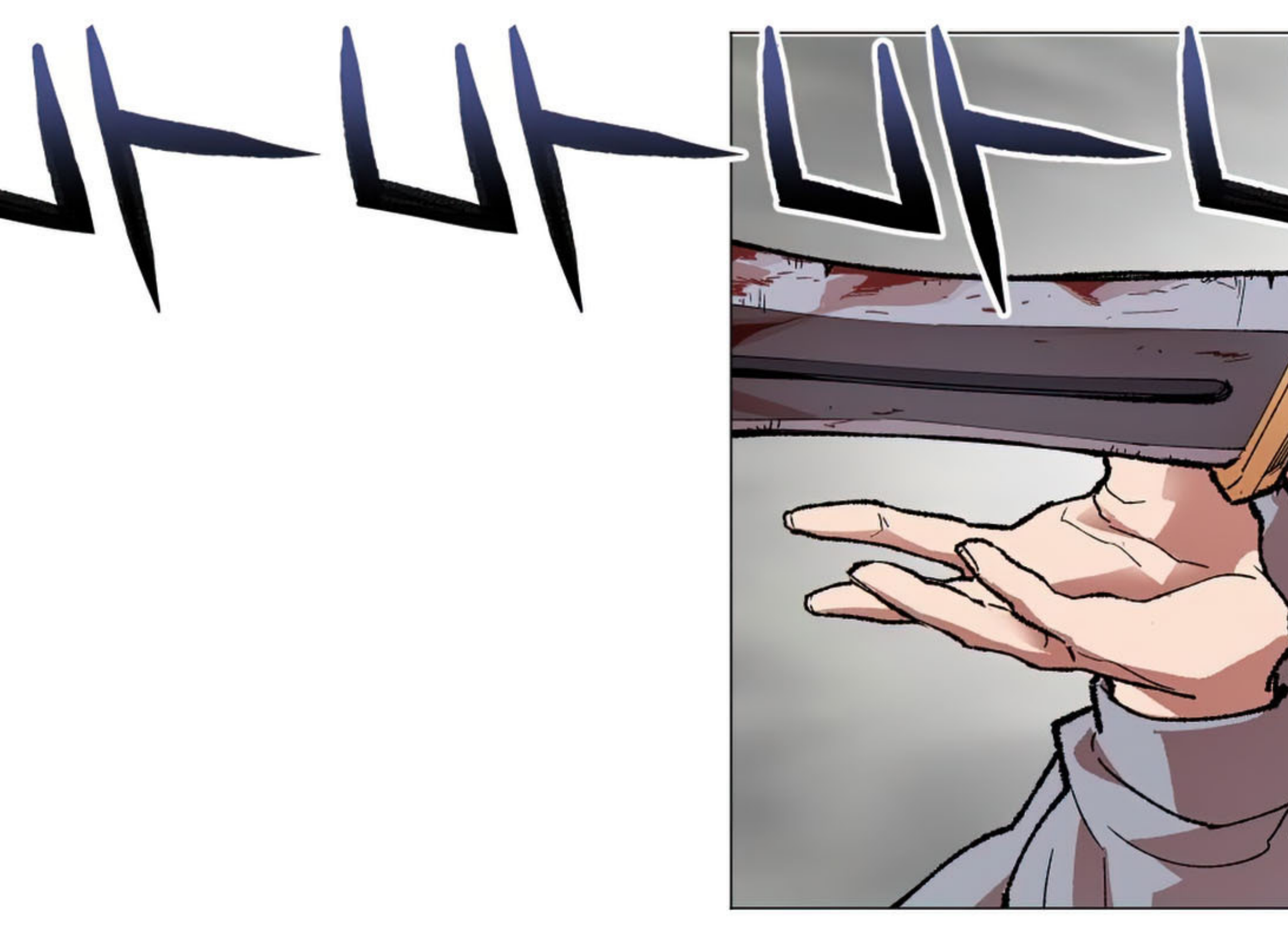

ACTIVAR LA HABILIDAD.

ETETET

[MEJORA
DEL CUERPO].
ETETETE

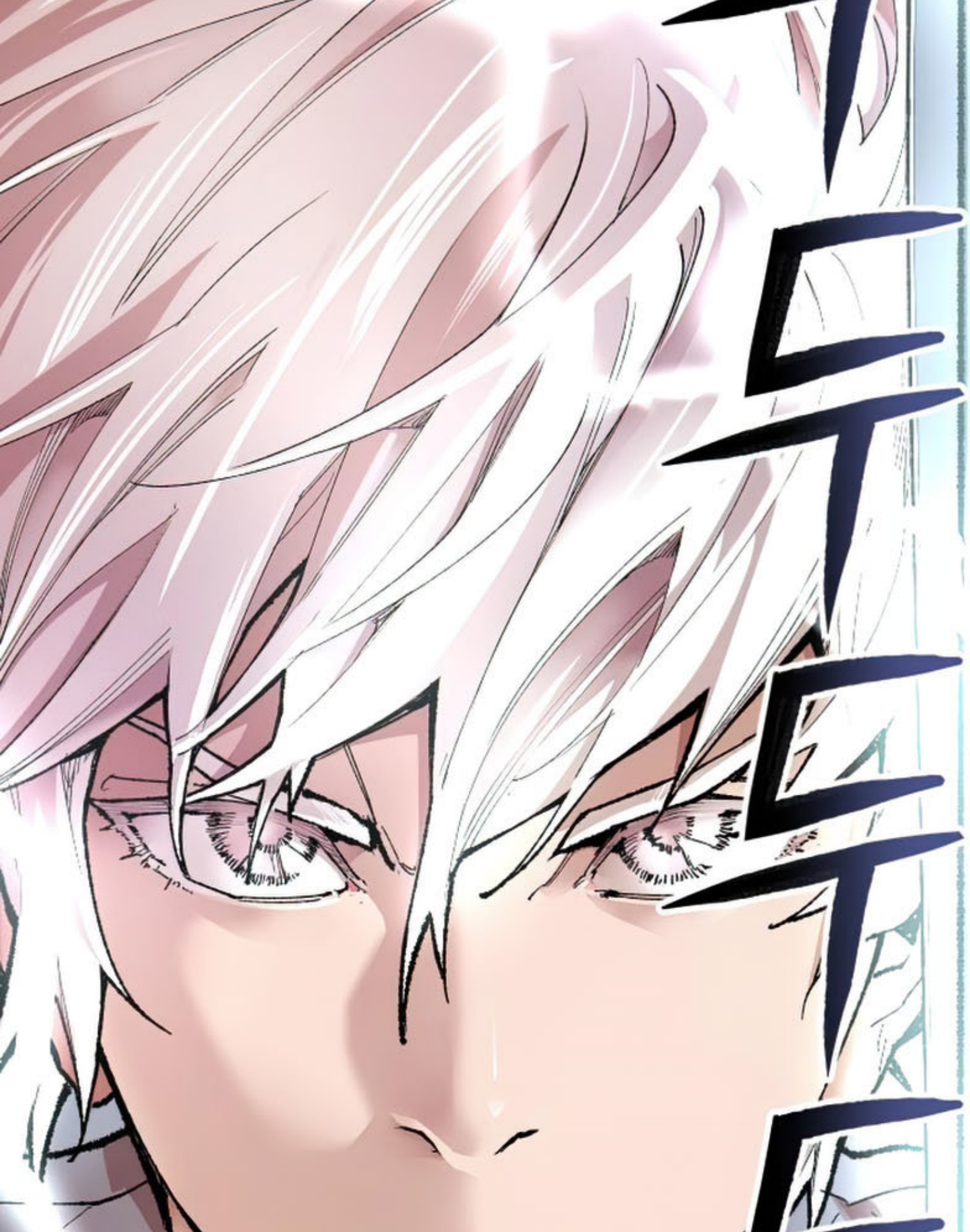

MODO DESPERTADO
ETAPA 1 ACTIVADO.

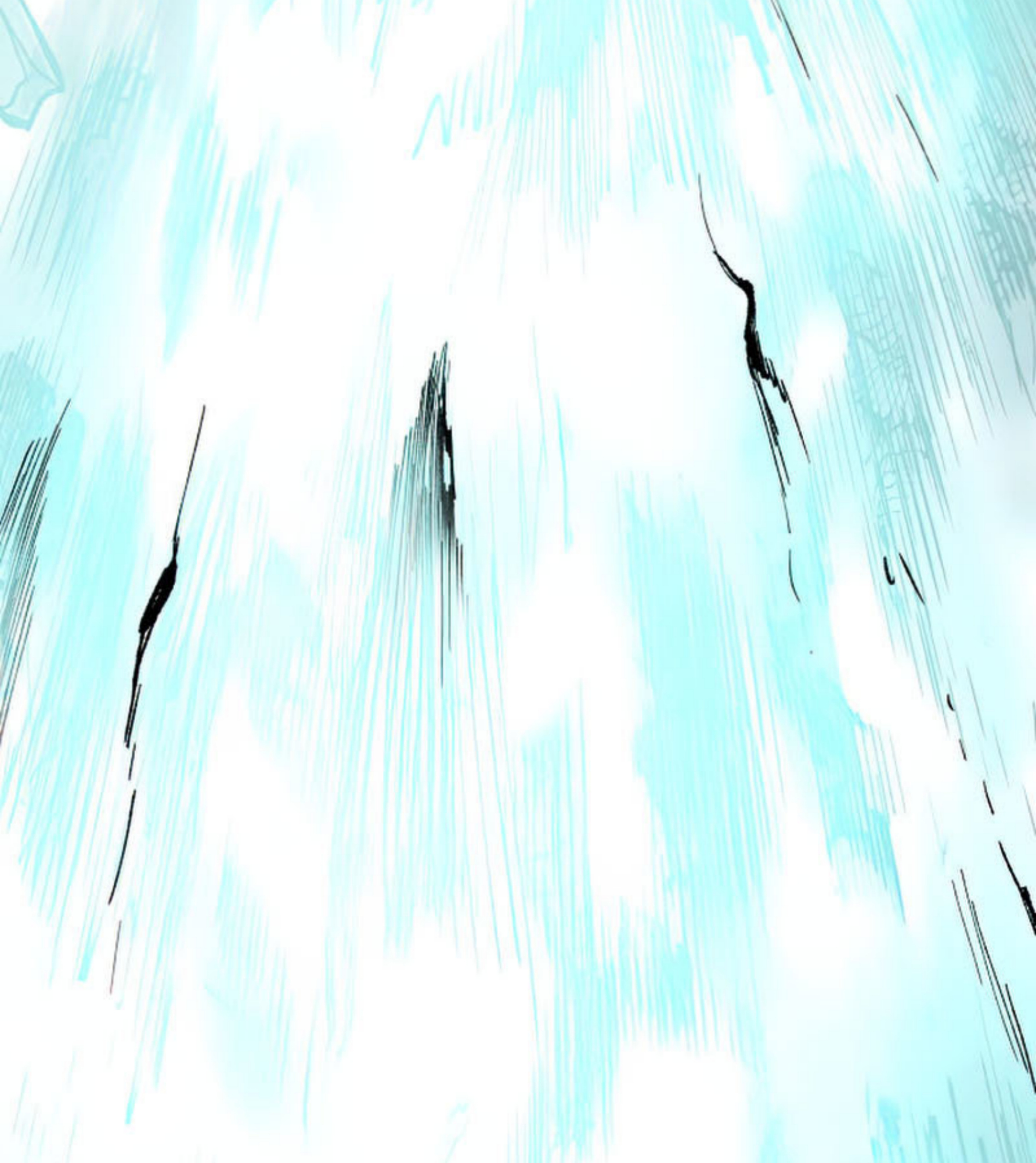

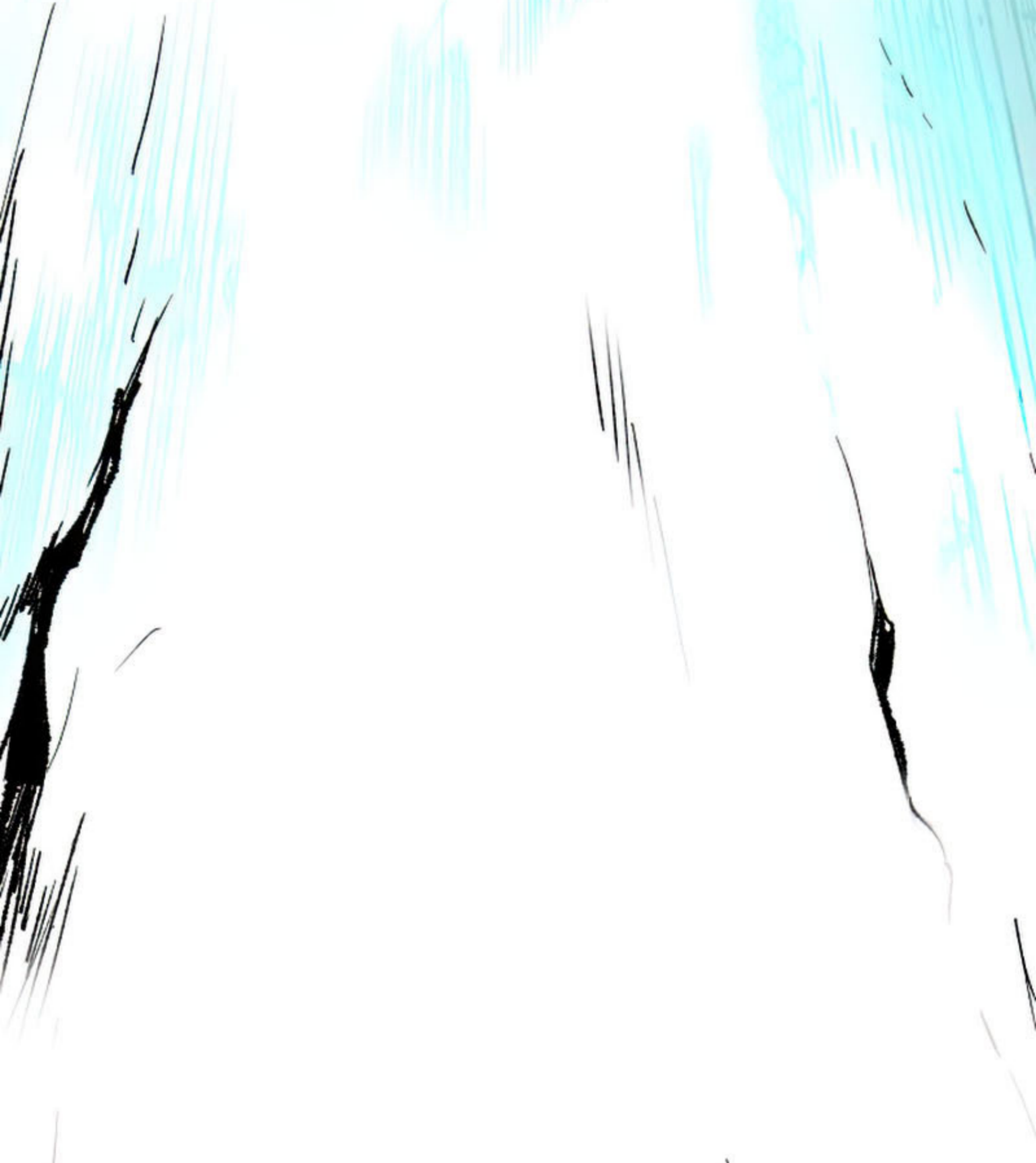

¡PIIPP!
TODOS LOS MONSTRUOS HAN SIDO ERRADICADOS.

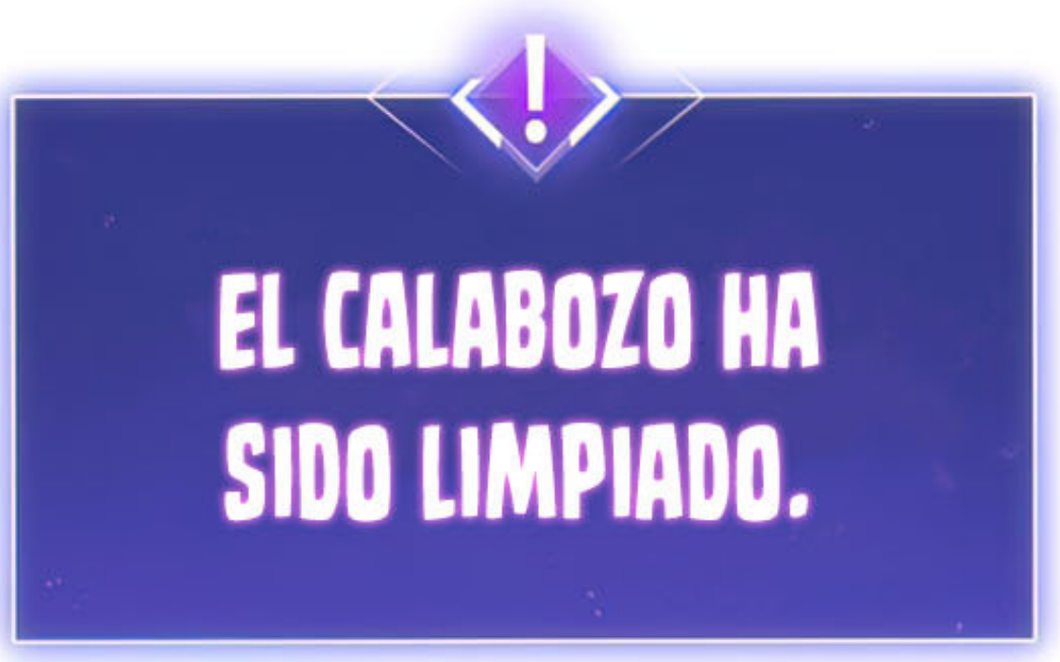
EL CALABOZO HA
SIDO LIMPIADO.

쏴
아
아아。

쏴
아
아아。

LO ESTABA BUSCANDO, SR. KIM KIBONG.

ENCANTADA DE CONOCERLO.
SOY LA TENIENTE LEE JEUN DE LA FUERZA DE DEFENSA DE SEÚL.

EN REALIDAD, NOS HEMOS VISTO ANTES,
PERO NO ERA EL MOMENTO ADECUADO PARA SALUDARTE.

하아
아
아

ENTIENDO SUS SENTIMIENTOS.
ESTÁ TRATANDO DE
DESTRUIR TODOS LOS MONSTRUOS... DE TODAS LAS MAZMORRAS, ¿VERDAD?

PERO NO TIENE SENTIDO HACERLO.
하아
아
UNA VEZ QUE PASA CIERTO TIEMPO, LAS MAZMORRAS REAPARECEN.

SÓLO ESTÁS DESCARGANDO TU IRA.

ENTONCES, ¿DEBERÍA QUEDARME QUIETO?

LO QUE QUIERO DECIR ES-

3000 AÑOS.

MIS HUESOS SE DESTROZARON Y MI CARNE SE DESGARRÓ A DIARIO.

SÓLO DESPUÉS DE PASAR UNA ETERNIDAD LOGRÉ REGRESAR.

INCLUSO CUANDO MI CUERPO SE ROMPIÓ Y SE CONVIRTIÓ EN POLVO,

¡TODAVÍA VOLVÍ DE ESE INFIERNO!

PARA ESTAR DONDE PERTENEZCO, CON MI FAMILIA.

PERO.

TODO ESE ESFUERZO FUE EN VANO.

¿ME ESTÁS DICIENDO QUE...

...ME AGUANTE?

¿PARA SOPORTARLO...

...DE NUEVO?

샤아아아

슥

저벅
저벅
저벅

꽉

TE AYUDARÉ...
¡CON TU VENGANZA!

LAS MALDICIONES.
LOS MONSTRUOS.
TE AYUDARÉ A DESTRUIRLOS A TODOS.

POR FAVOR, VEN CONMIGO.

샤아아아

6 MESES DESPUÉS

삐-
삐-
삐-

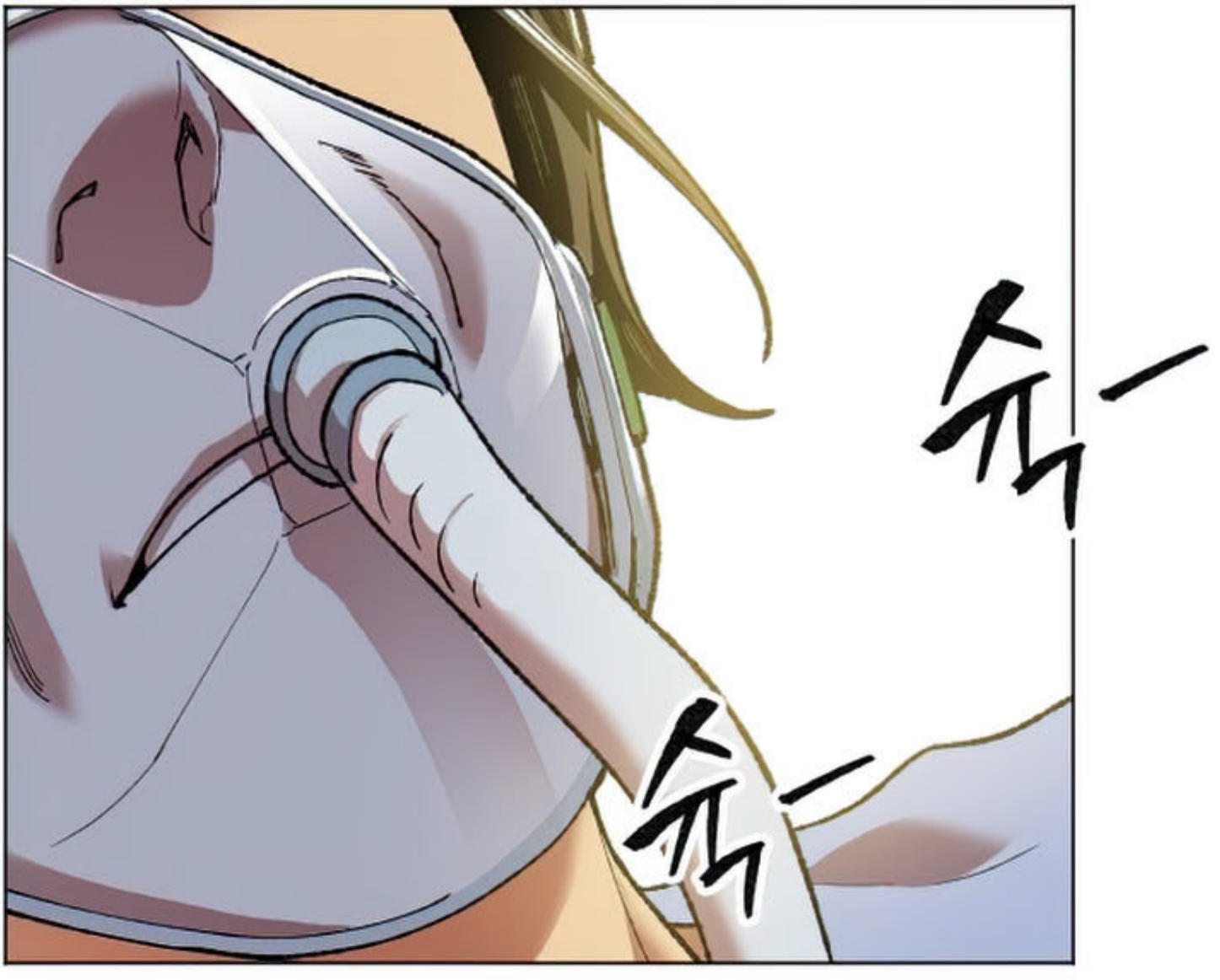
스ㅡ
스ㅡ

드

띠!..

삐...

삐...

네...

...MAMÁ.

YO...

ME CONVERTI EN UN FUNCIONARIO PÚBLICO.

Y...

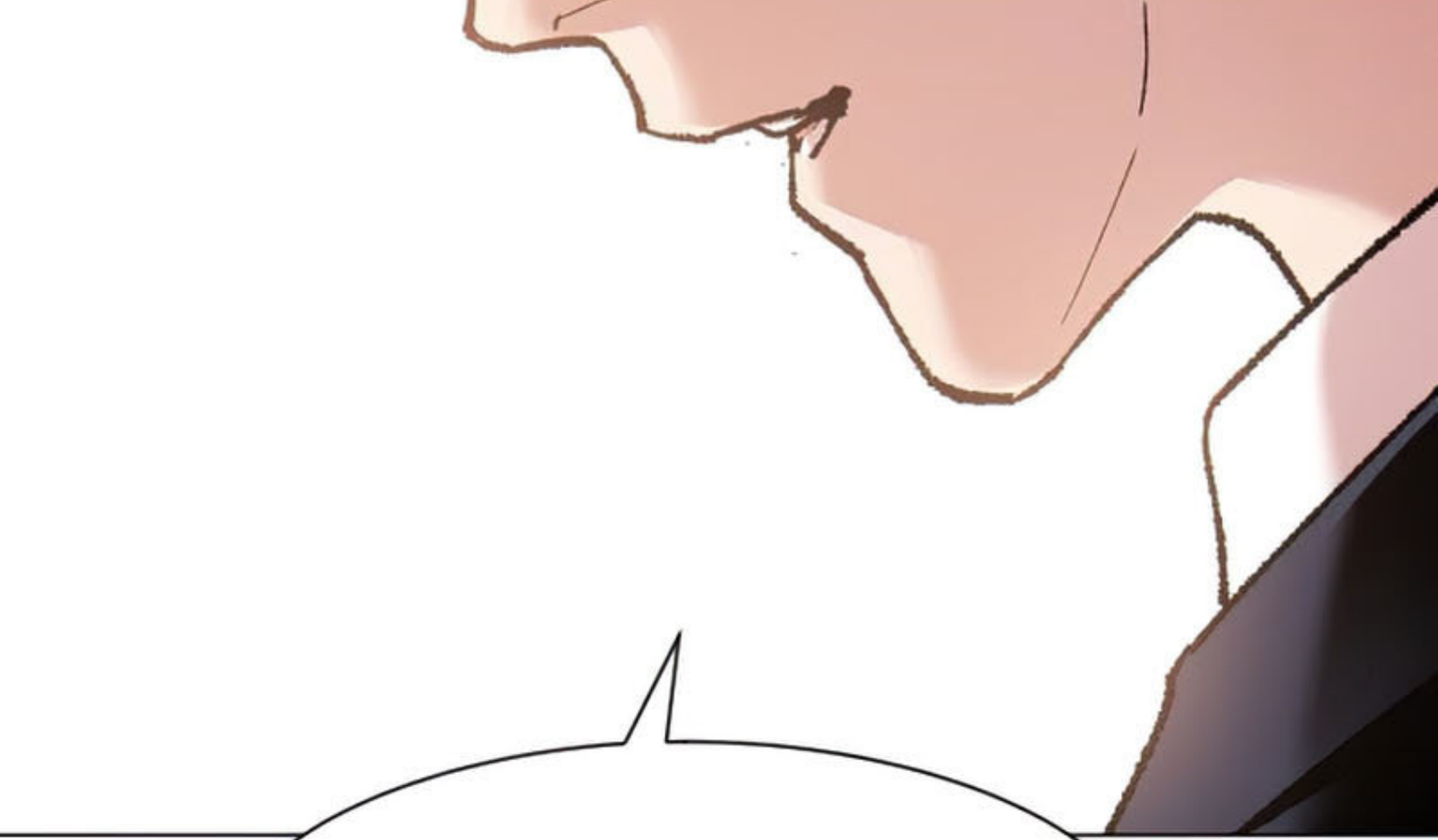

UNO DE ALTO
RANGO EN ESO.

ASÍ QUE, NO CREO QUE PUEDA
삐-
삐-
삐-
VISITARTE MUY A MENUDO AHORA.

SABES QUE LA GENTE QUE TRABAJA EN EL GOBIERNO ESTÁ MUY OCUPADA, ¿VERDAD?

NO TE DECEPCIONES PORQUE NO PUEDO IR A VERTE MUY A MENUDO,

¿DE ACUERDO?

VOLVERÉ.

저벅
저벅
저벅

꾹

위잉

척

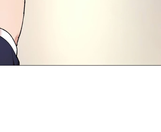
척

척

억

슥

저벅
저벅
저벅

찌
지

찍
슈
즈

즈
즉

두
두
두

VÁMONOS.

KI
EE
EE
EE
EE
EE
EE
EK

글/원작 · 성불예정

그림 · 미노

콘티/연출 · 홍실

team_389

EL GOBIERNO HA ANUNCIADO OFICIALMENTE QUE...

EL SERVICIO DE DEFENSA DEL GREMIO SHIELD DEL ÁREA METROPOLITANA HA TERMINADO.

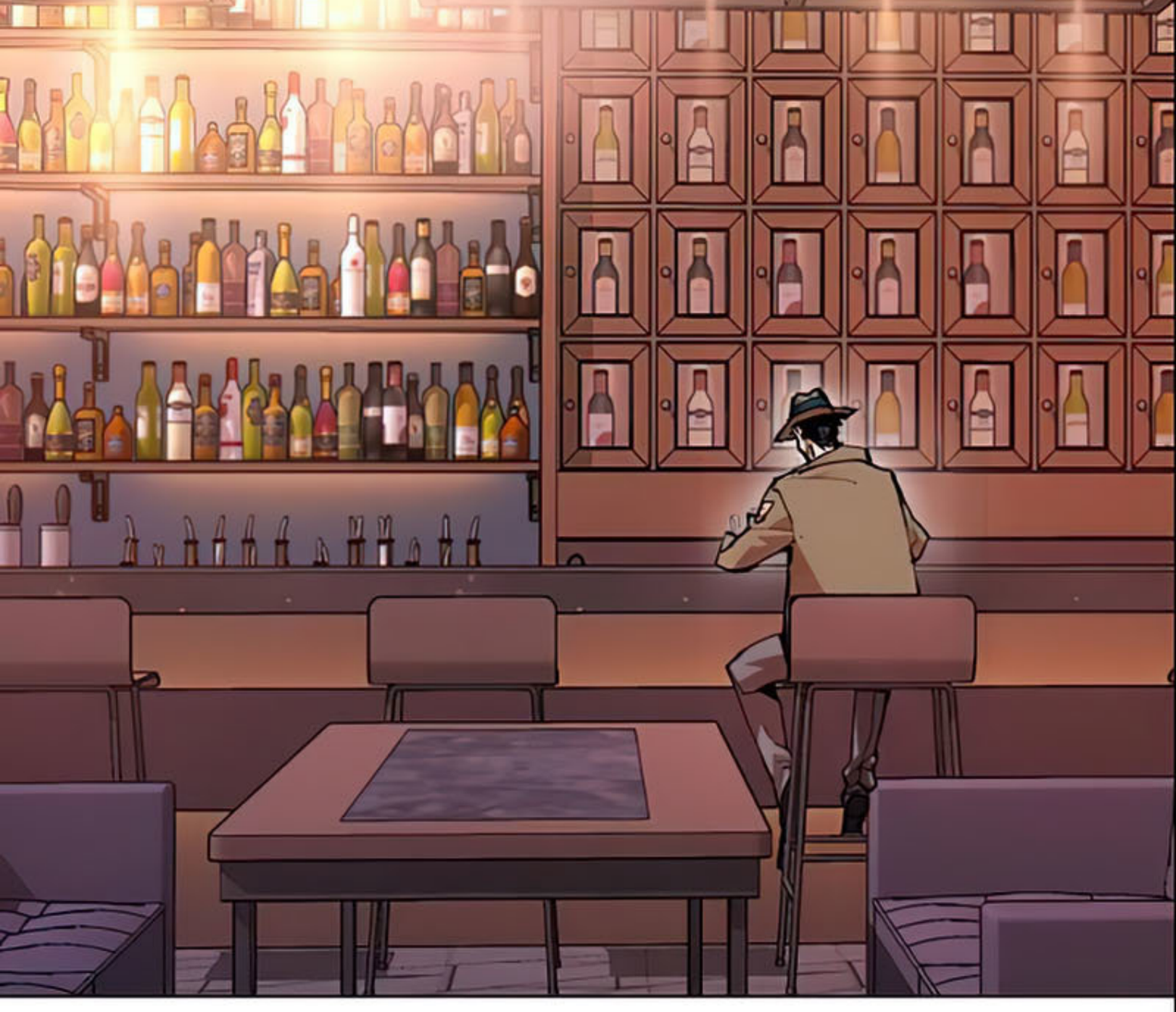

달그락
달그락

꿀꺽

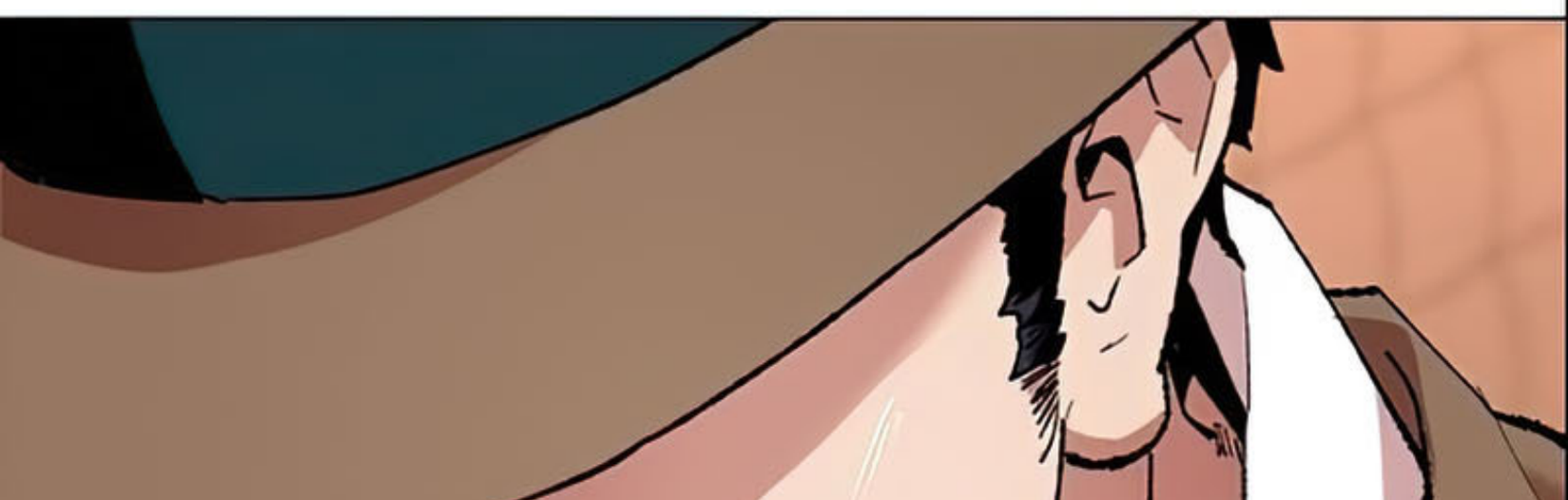

¿QUÉ NEGOCIOS TIENES AQUÍ?

¿TU QUE CREES?

ESTOY AQUÍ PARA
TOMAR LA MISMA BEBIDA
QUE EL "CAPITÁN DEL
EQUIPO DE EXPLORADO-
RES BAEK CHEOL".

ㅎㅎ이ㅣ

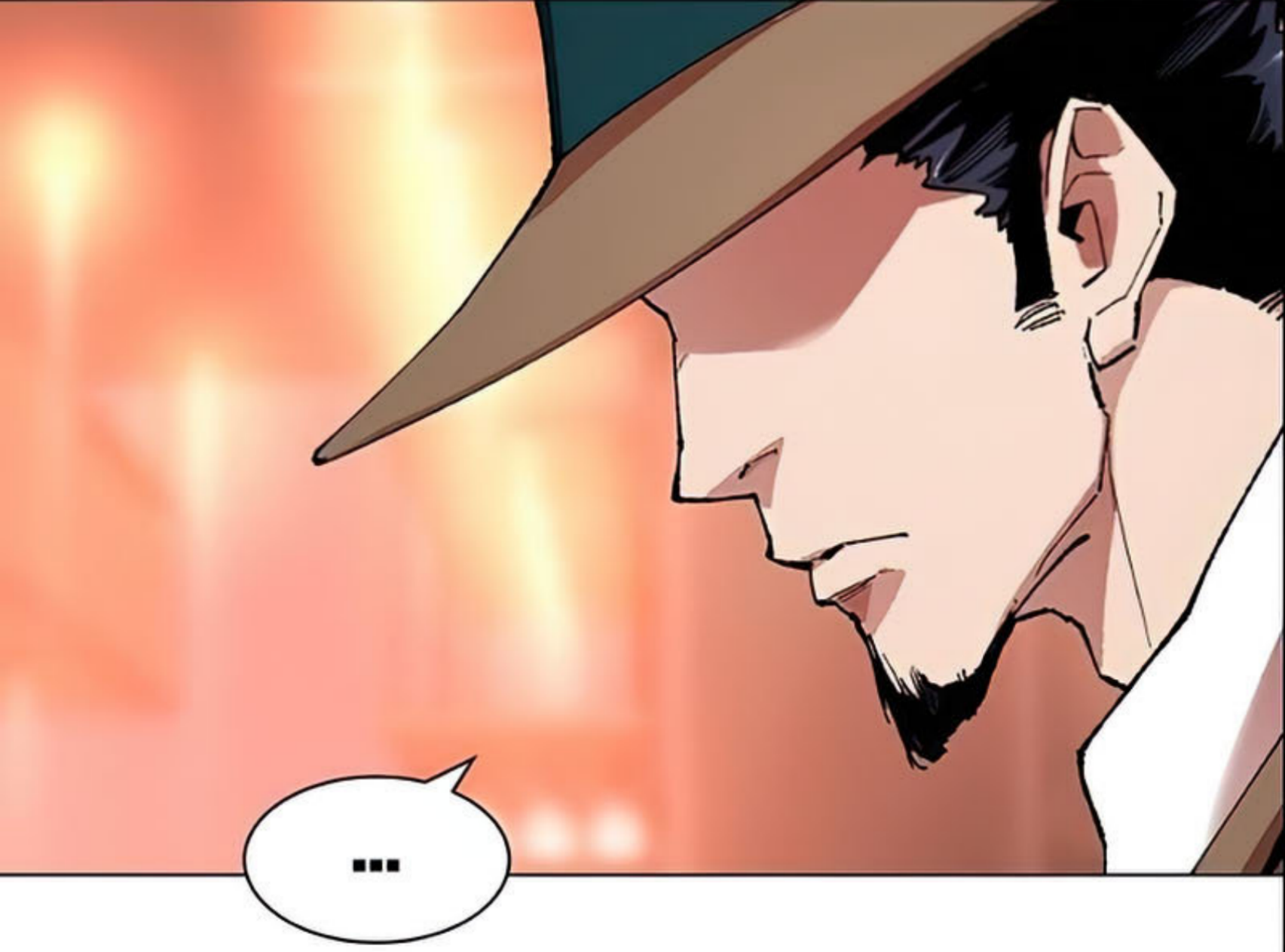

VE AL GRANO.

POR ESO TE APRECIO TANTO.
꿀 꺽

HAS OÍDO
HABLAR DE ÉL,
¿VERDAD?

LA FUENTE
DEL RECIENTE
ALBOROTO...
"ÉL".

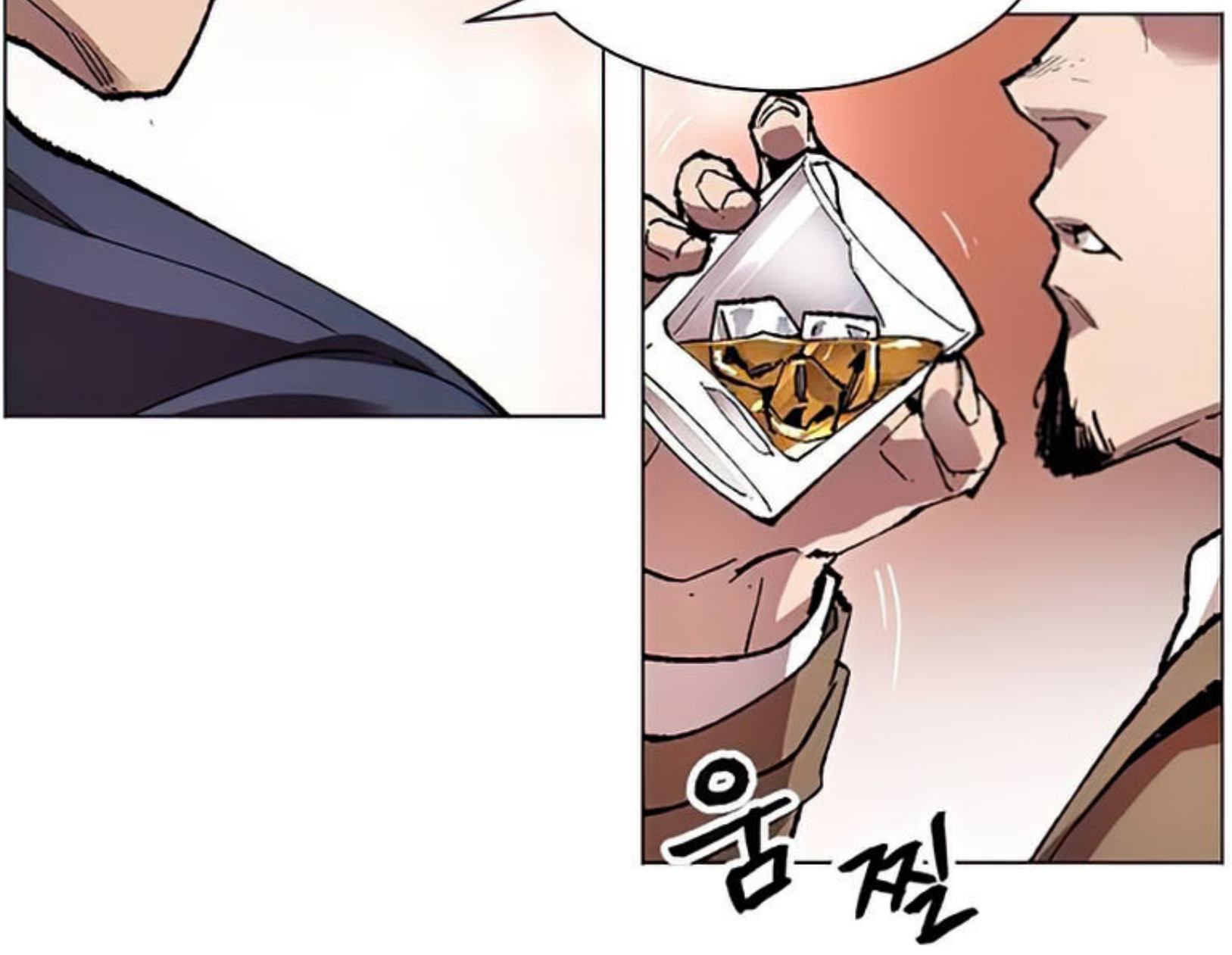
음찔

LOS EXPERTOS DICEN QUE ESTÁ RELACIONADO CON LA RECIENTE CAÍDA DE LAS MAZMORRAS.

APARENTEMENTE, EL GOBIERNO HA ENCONTRADO UNA FORMA AUTOSUFICIENTE DE LIDIAR CON LOS CALABOZOS...

ES UN DOLOR EN EL TRASERO.
ES UN SERIO PROBLEMA PARA NUESTRO NEGOCIO.

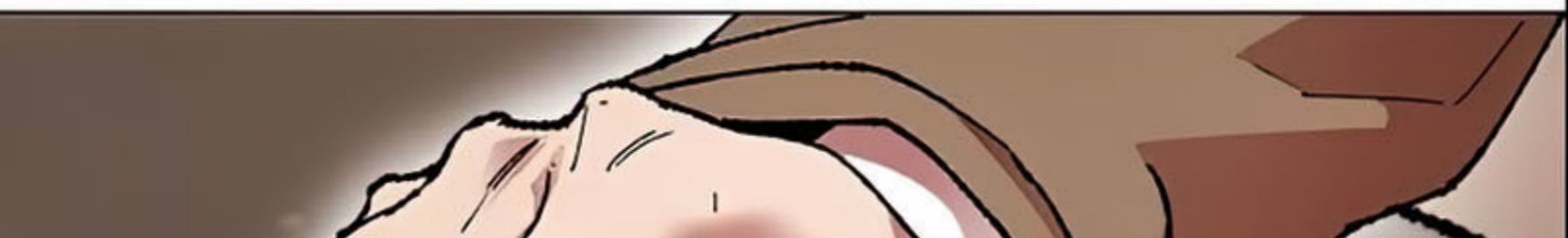

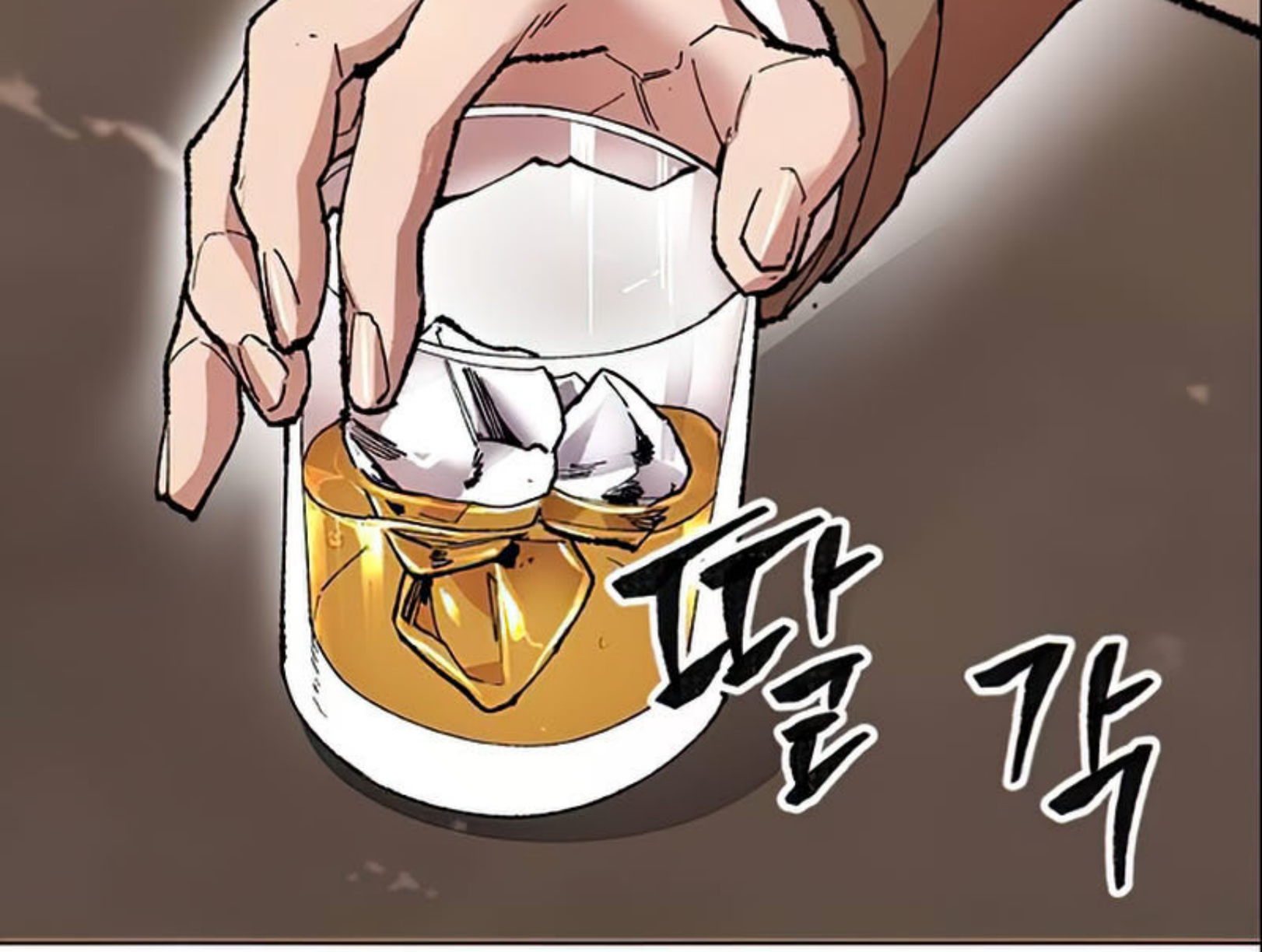

¿DEBERÍA
ELIMINARLO?

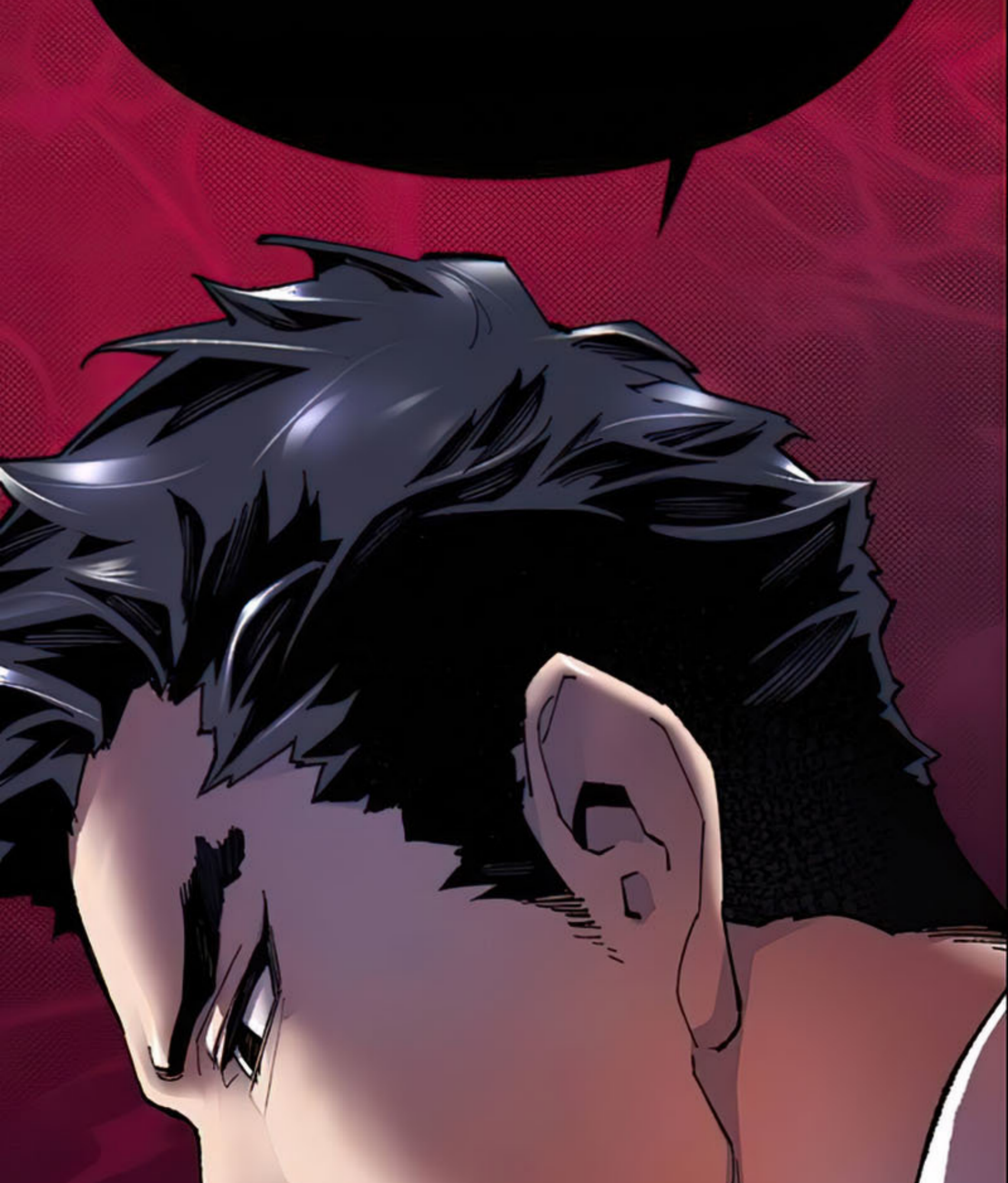

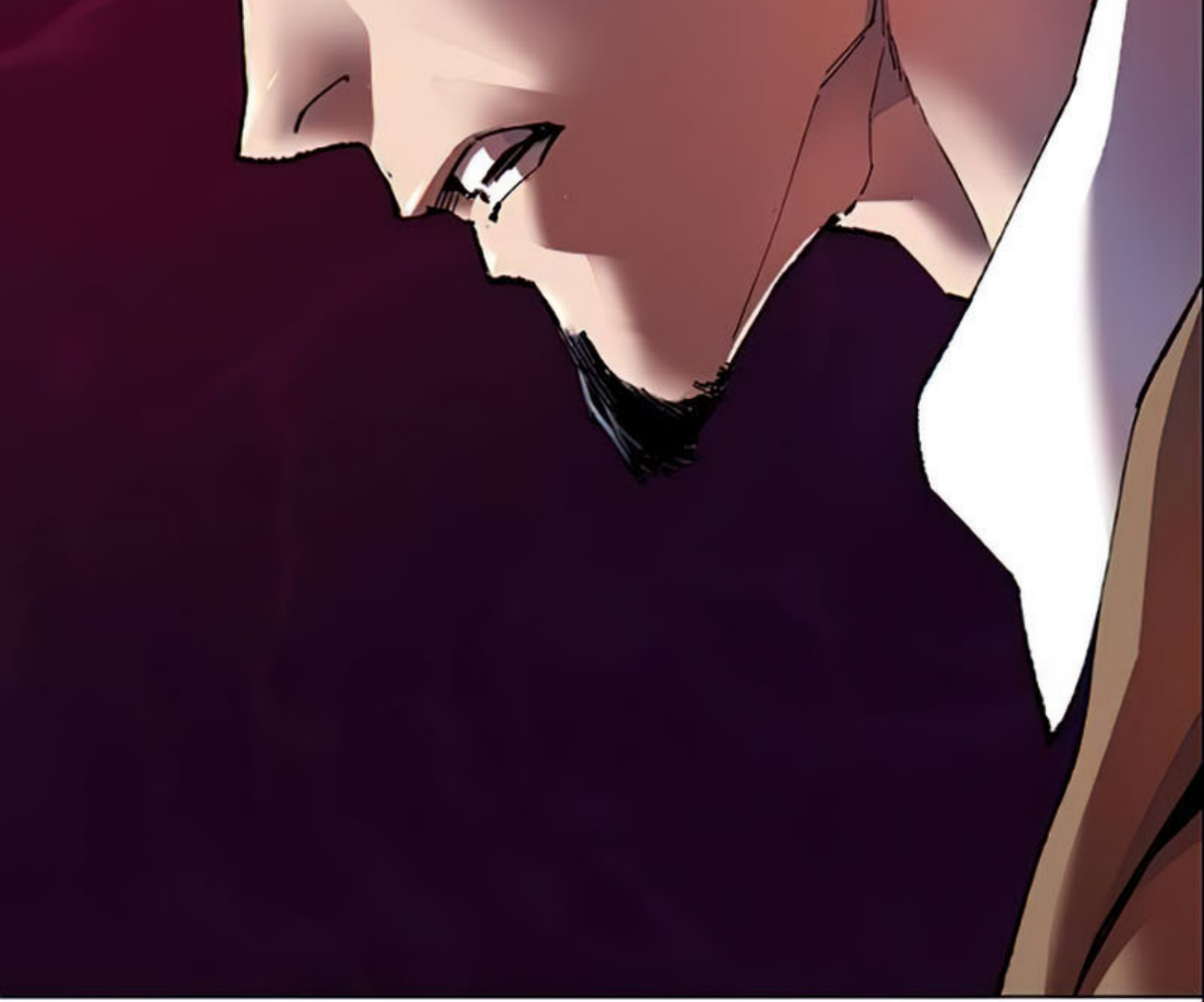

DIOS, ¿TIENES QUE HABLAR DE UNA MANERA TAN ATERRA-DORA?

SIEMPRE QUE DICES ALGO, SIEMPRE SE TRATA DE ELIMINARLO... TSK TSK.
...

스윽
!

TENEMOS ÓRDENES.
ENCONTRARLO Y RECLUTARLO.

TRÁTALO COMO UN
CAPITÁN DE EQUIPO.

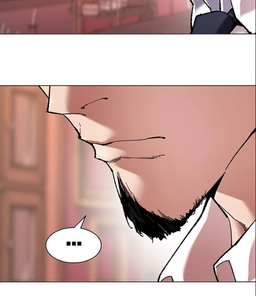

CAPITULO 5: EL GREMIO DE ESCUDO MÁS FUERTE (1)

CAWW...
¡CAWW...!
MAZMORRA DE
CLASE 5 ESTRELLAS
¡CAW...!
NIDO DE PÁJAROS
MONSTRUOSOS

HAS ENTRADO EN LA MAZMORRA DE CLASE 5 ESTRELLAS CHOI DE PÁJAROS MONSTRUOSOS3.
LA ROTURA DE LA MAZMORRA ES INMINENTE.

CAPITÁN KIM,
ESTA ES LA ÚLTIMA MAZMORRA PROGRAMADA PARA ROMPERSE ESTE MES.

ENTENDIDO.

TODOS LOS HOM-
BRES, PERMANEZCAN
AQUÍ EN ESPERA.

EK

악!
아!
아!

¡¿KIEK?!
¡KIIK!
¡¡KIKIK!!

SISTEMA.

¿DÓNDE ESTÁ
EL JEFE?

삐 삑

INSTRUCCIÓN RECIBIDA.

ESCANEANDO LA UBICACIÓN DEL JEFE.

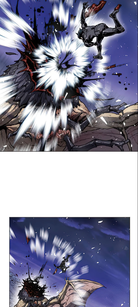

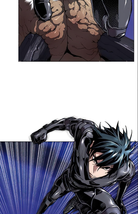

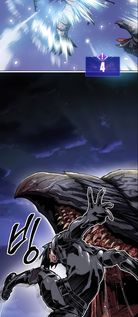
ESCANEO COMPLETADO
EN 5s

4

3

2

1

ESCANEO DE LA UBICACIÓN DEL
MONSTRUO JEFE COMPLETO.

SITUADO A 12,5 KM DE
DISTANCIA EN EL SURESTE.

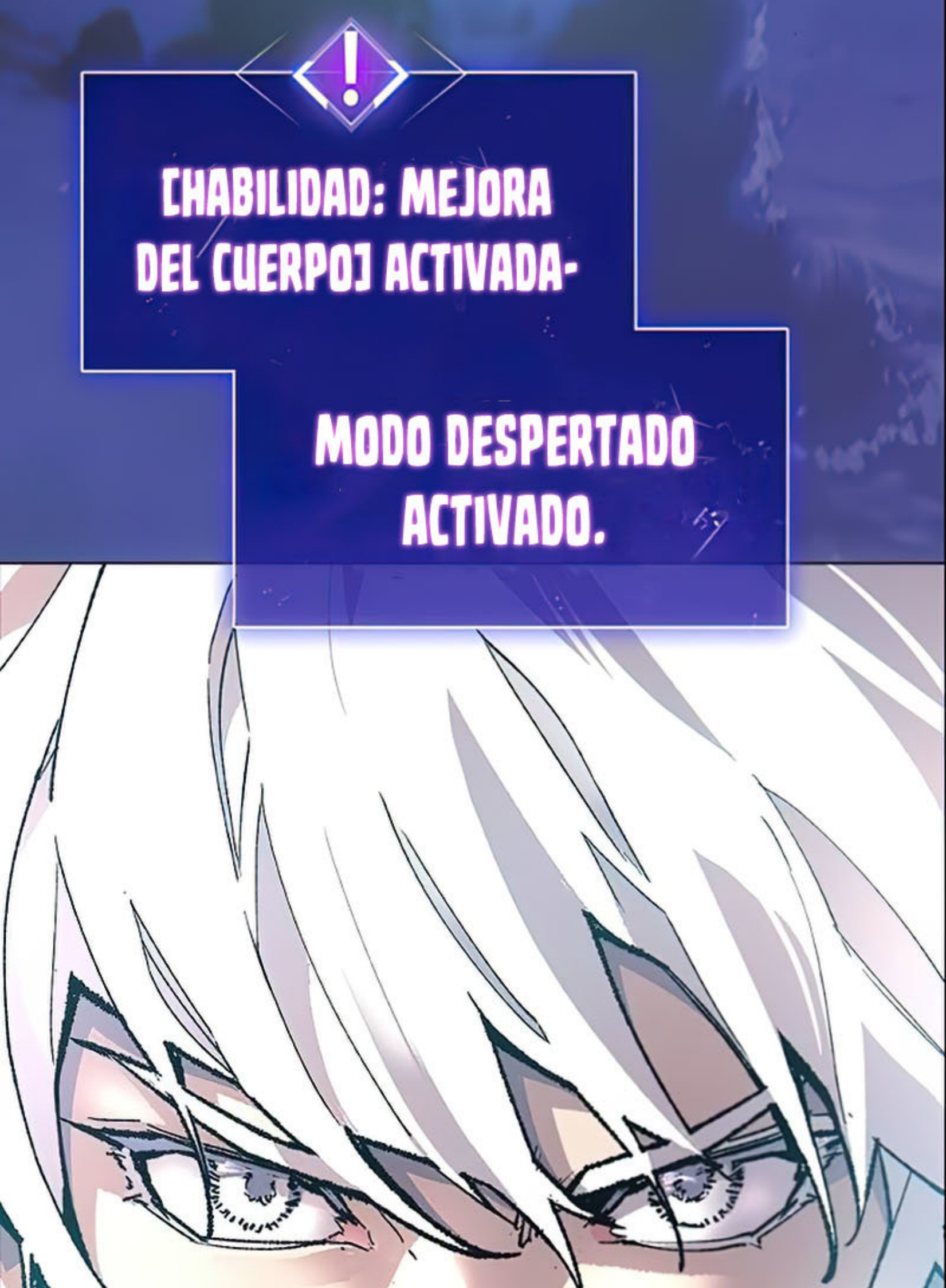
[HABILIDAD: MEJORA DEL CUERPO] ACTIVADA-
MODO DESPERTADO ACTIVADO.

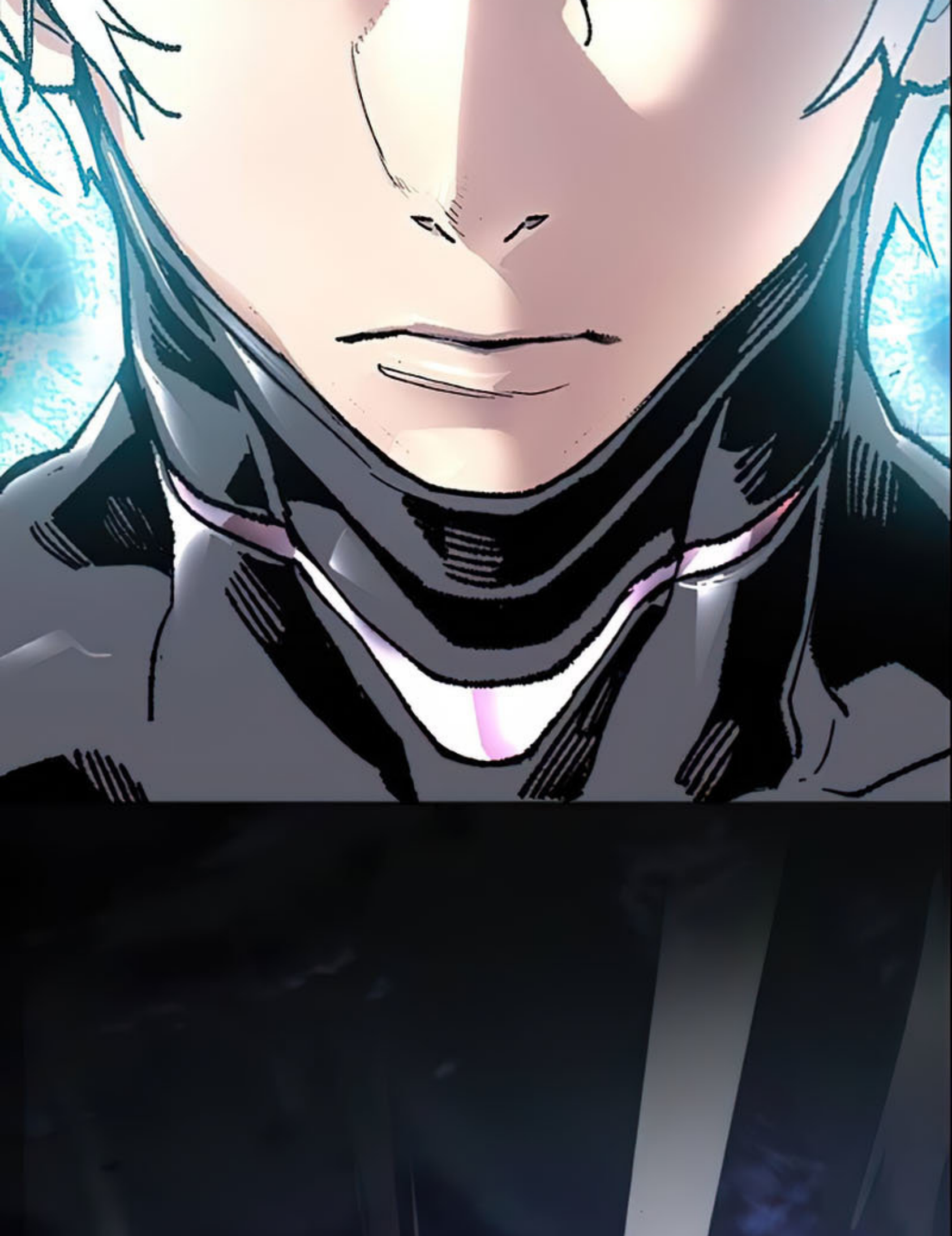

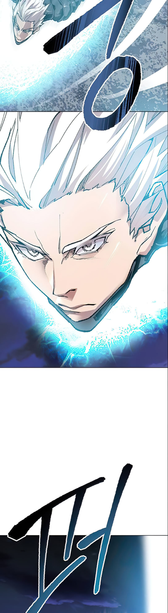

HAS ALCANZADO AL MONSTRUO JEFE.
FUNCIÓN DE NAVEGACIÓN: DESACTIVADA.

KI
EE
EE
EE
EE
EE
EK

EL MONSTRUO JEFE DE LOS PÁJAROS ALBATROS.

UH ~~~~
HM...

¿CÓMO ESTÁ LA SITUACIÓN?

PROBABLEMENTE TERMINE PRONTO.
EL CAPITÁN KIM KIBONG LO ESTÁ SUPERANDO.

A-ASOMBROSO.
DE DIFERENTE A ALBATROS Y A LOS DEMÁS DE PÁJAROS MONSTRUOSOS POR SU CUENTA.
EL TÍO EL MONSTRUO REAL

BIEN, DEBEREMOS MOVERNOS PRONTO.
¡RECUPEREN TODAS LAS PIEDRAS ESPIRITUALES! NO DEJEN A UNA SOLA!

¡SÍ, VICE CAPITÁN!

!

¿QUÉ?

¿POR QUÉ SE ABRIÓ LA ENTRADA DEL CALABOZO?

¡UNA DAGA?!

¡¿QU-QUÉ?!
¡¿QUIÉNES SON USTEDES?!

ESE HOMBRE DE AHORA...
¿ESTÁ MUERTO?
음
찔

PROBABLEMENTE NO SEA "KIM KI-BONG".

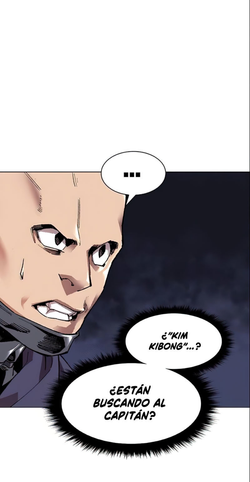

LES HARÉ UNA SOLA PREGUNTA.

¿CUÁL DE USTEDES ES KIM KIBONG?

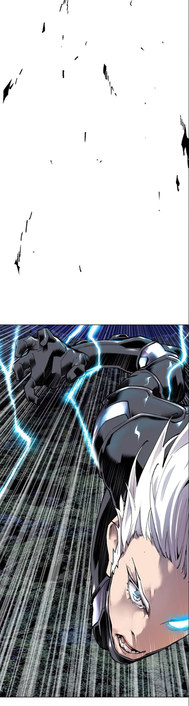

KURUK...

KEUK...

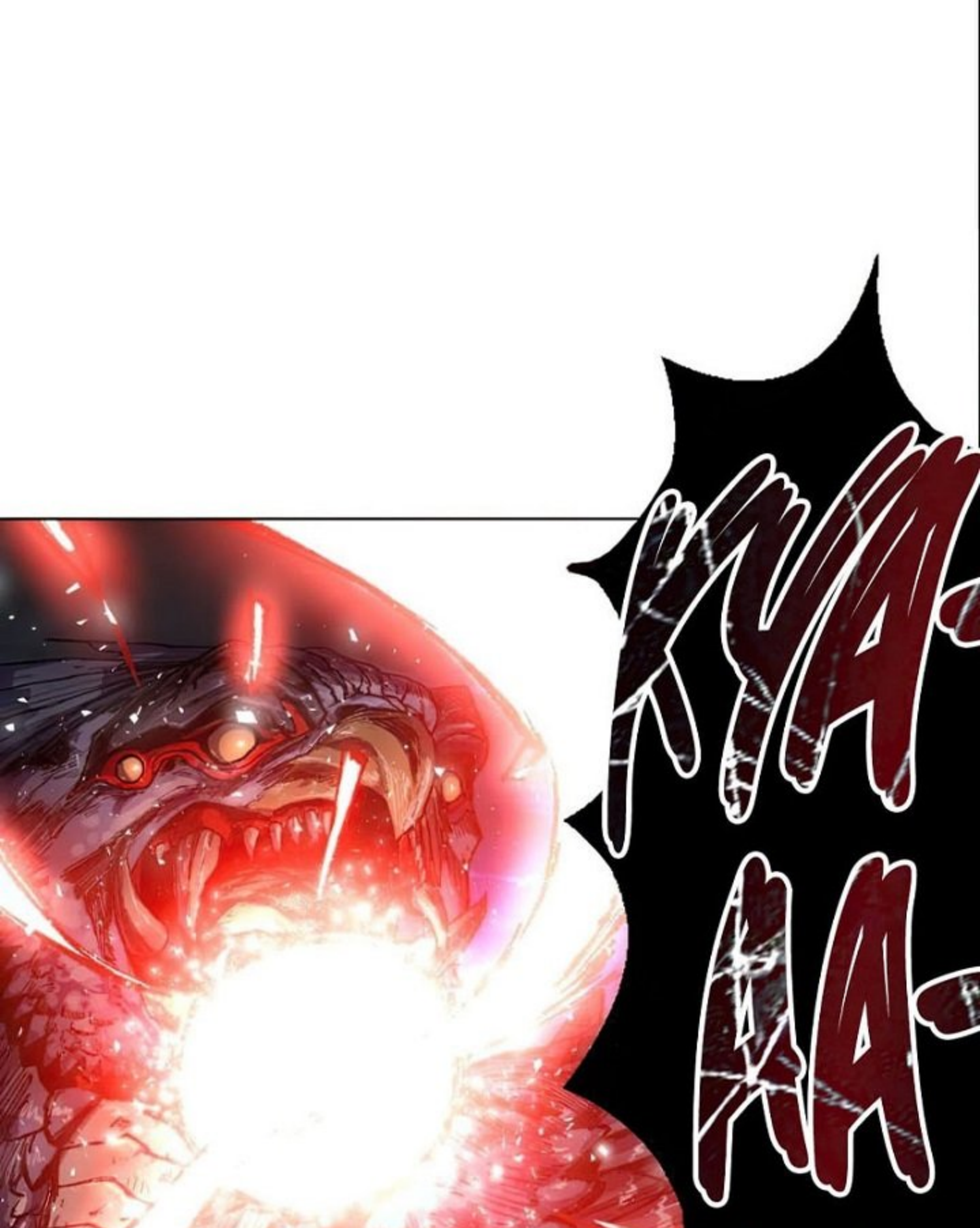
KYA-
AA-

AA-
AHH

놓지

돌기둥

14

¿UN TERREMOTO?

NO, ES UNA FORMA DE EXPLOSIÓN A LO LEJOS.

¿PODRÍA SER...?

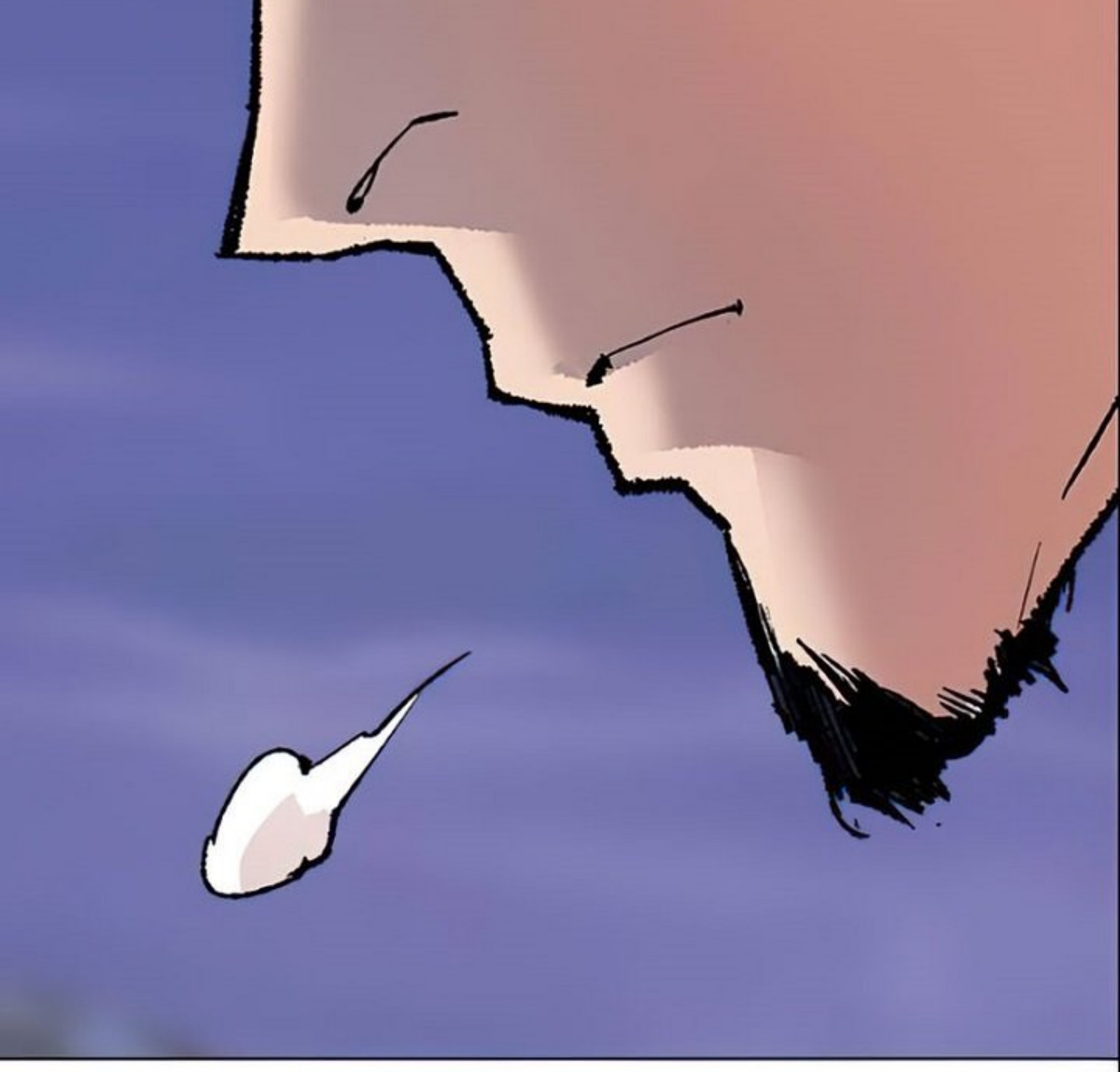

PARECE QUE
"KIM KIBONG" NO ESTÁ
ENTRE USTEDES.

NO SE PUEDE EVITAR.

TENDRÉ QUE MATARLOS A TODOS.

HASTA QUE KIM KIBONG SE MUESTRE.

¡"ÉL" ESTÁ AQUÍ...!

¡ATERRADOR...!

¡ATERRADOR...!

글/원작 · 성불예정
그림 · 미노
콘티/연출 · 홍설
team_389